ANDHRA BHOOMI
SECUNDERABAD, ANDHRA PRADESH
Grams: "BHOOMI"
Phone: Editorial—72127
Office: Three Lines—72126

Regd. H. 309

ఉదయం *

Largest Circulated Telugu Daily Published From The Capital

ఆంధ్రభూమి

ఎడిటర్: గోరాశాస్త్రి

ఆంధ్రభూమి ప్రకటన రేట్లు
1971 ఏప్రిల్ 1 నుంచి
క్యాబినెట్ 249 సెం.మీ. వరకు సెం.మీ. రు 4-00
కంట్రాక్ట్ 250 సెం.మీ. 13 నెలలకు 3-00
సింగిల్, డబుల్, కాలమ్ టేబుళ్లు „ 5-00
సింగిల్ అడ్వర్టైజ్‌మెంట్స్ సెం.మీ. రు. 4-00
క్లాసిఫైడ్: క్యాబినెట్ రు 30/-
కంట్రాక్ట్ 120 క్లాసిఫైడ్స్ - 12 నెలలు రు. 25/-
(సరిగ్గా 10% అదనం)
వివరాలకు:- అడ్వర్టైజ్‌మెంట్ మేనేజర్
"ఆంధ్రభూమి" సికింద్రాబాద్ (ఆం.ప్ర.)

శ్రీ వెంకటరమణ ఔషధాలయము
శ్వేతప్రదరము-రక్తప్రదరము-జిహ్వపుళలకు
నమ్మకంగా చికిత్స పొందండి
డాక్టర్ శ్రీమతి బి. అసూయాదేవి
(గవర్నమెంట్ రిజిస్టర్డ్)
1-8-7/3, చిక్కడపల్లి, హైదరాబాదు.
సమయము: ఉదయం 9 నుంచి మధ్యాహ్నం 12 వరకు
సాయంత్రము 6 నుంచి రాత్రి 8 వరకు
(B.A.P.)

సంపుటి 12 : సంచిక 69 * సికిందరాబాద్ 10—12—1971 శుక్రవారం * 6 పేజీలు : 16 పైసలు

ఢాకా అగ్రశ్రేణులలోని పాక్‌దళాలతిరోగతి

రంగపూర్, దినాజ్‌పూర్ పతనానికి ఆసన్నం

బంగ్లా రేవులలోని శత్రునౌకలపై దాడి: చాంద్‌పూర్ విముక్తి

న్యూఢిల్లీ, డిసెంబర్ 9

ఢాకా అగ్రశ్రేణుల నుండి పాకిస్తాన్ సైనికులు నగరంలోనికి తిరోగమిస్తున్నారు. భారత దళాలు వేగంగా ముందుకు వస్తున్న కొలది శతఘ్నుల కాల్పుల ధ్వనులు మరింత స్పుటంగా వినవస్తున్నాయని ఢాకా నుండి యు. పి. ఐ. వార్తా సంస్థ తెలియజేస్తున్నది.

మన దళాలు, ముక్తివాహిని బలాలు ఢాకా చేరడానికి ఇక మేఘ్నా నదిని, మరో రెండు నయంను దాటడమే జరగవలసి ఉంది బంగ్లాదేశ్ గగన మండలంపై తిరుగులేని ఆధిపత్యాన్ని సాధించిన మన వైమానిక దళం పాకిస్తానీ సైనికులను చెరవేస్తున్న నూరు నౌకలు పడవలను ముంచివేసాయి.

500 మంది పాక్ సైనికులు ఉన్న నౌకపై మన విమానాలు బాంబులు వేయగా నౌక నుండి అగ్నిజ్వాలలు చెలరేగాయి నౌకలోని పాక్ సైనికులు ఏమైనదీ తెలియలేదు

దాడికి సిద్ధమైన దళాలు మేఘ్నా నదీ తీరం చేరుకున్నాయి

ఢాకా విమానాశ్రయాన్ని పాక్ ఆక్రమిత సేనలు మరమ్మతులేసి విదేశీయులను పంపివేయడానికి వీలుగా 24 గంటలసేపు బాంబులదాడిని నిలిపివేస్తున్నట్లు నేడు భారత అధికారి ప్రకటించారు

పాకిస్తాన్ సైనికులను చేరవేస్తున్న నూరు నౌకలు, స్టీమర్లు గన్ బోట్లు మోటారులోన్చులను గత 24 గంటలలో మన విమానాలు బాంబులువేసి ముంచివేసాయి.

ఖుల్నా జిల్లాకు 254 మీటర్ల దూరంలో మవనేసలు ఉన్నట్టు అర్ధరాత్రి దాటిన తర్వాత అందిన వార్తలు తెలుస్తున్నది

మన దళాలు లాండ్‌పూర్ అనే రేవు పట్టణాన్ని విముక్తం చేసాయని తూర్పు ముఖం నౌకాదళాధికారి లఫ్టినెంట్ జనరల్ జగజీత్‌సింగ్ అరోరా నేటి సాయంత్రం ప్రకటించారు

బాన్మాఖబారియానుండి భైరవబజార్‌కు తరలివెడుతున్న మన సైన్యాలు మార్గమధ్యంలో ఆగుగజ్ నుండి కూడ ముప్పేట దాడి చేసాయని ఆయన చెప్పారు

నేడు విముక్తమైన ప్రాంతాలలో జోరాత్‌గంజ్ కూడా ఉన్నది

కుటకకు సమీపంలోని ప్రదేశ్ రేవు నుండి విశ్వాన భారత నౌకలు స్వాధీనం చేసుకున్న శత్రునౌకను విశాఖపట్టానికి పంపించుకు వస్తున్నారని అధికార సమాచారం వల్ల తెలిసింది.

ఎట్టి జాప్యాలు జరుపకుండా మన్నూరు విమాన కేంద్రాన్ని ఇటలోస్టోటనుండి భారత సైనికులు వశపరచుకున్నారు శత్రు సైనికులు ఆయుధాలు వదిలి పలాయనం తీసుకుని అని ఖుల్నా వైపు పరుగు తీసారు

కుస్తియా వైపు పురోగమిస్తున్న మన దళాలు పార్టీ పని వంతన చేరుకున్నాయి

మైనమతి కంటోన్మెంట్‌లో ఉన్న పాకిస్తాన్ సైనికులను మనదళాలు చుట్టుముట్టి ఉన్నాయని ఢాకా నుండి అరోరా ఒక విలేకరి ప్రశ్నకు సమాధానంగా చెప్పారు

పశ్చిమరంగంలో మున్నా పరితాలి నది తూర్పు తీరాన మగిలి ఉన్న ఒకే ఒక పాకిస్తానీ చౌకీ కూడా ఇప్పుడు మన దళాలకు స్వాధీనమైనది మన అగ్రగామి దళాలు నదిని దాటి వెళ్లి కుడి వైపు కవరం ఏర్పాటు చేసాయి

యీ కొండను స్వాధీనపరచడం కోవ పంపల "లే" వెళ్లేరోడ్డు సంపూర్ణంగా మన అధీనంలోకి వచ్చినది

కాలిక్ ప్రాంతంలో 1971 సంవత్సరం యుద్ధంలో మొదటగానే మన దళాలు 4000 అడుగుల ఎత్తున ఉన్న ఒక గిట్టను స్వాధీనం చేసుకున్నాయి అందులోని "లే" పట్టణానికి పోకోరోడ్డు ఈ పర్వత ప్రాంతాలకి సమీపంలోనే ఉన్నది

నౌకాదళ పశ్చిమ విభాగంవారు పశ్చిమ పాకిస్తాన్ తీరప్రాంత స్థావరాలపై దాడి జరిపారు

కరాచీ మొదలైన రేవులలో దాడికి సిద్ధపడుతున్న పాకిస్తాన్ నౌకలు కొన్నింటిపై మన దళాలు సాహసోపేతంగా దాడి చేసి తీవ్రనష్టాలు కలిగించాయి

అందులోని పోరు ప్రాంతాలపై మన విమానాలు దాడి చేసాయనే వార్త నిజమైనదని ఇక శత్రువులు పనిగట్టుకుని ప్రచారం చేస్తున్న అబద్ధ కల్పనలు అని అధికార వర్గీకృతి ఒకరు తెలియజేసారు

జగజీవన్‌రామ్ ప్రకటన

అన్నూర్, నిల్ఫామారీ, కొడిల్లా మండలాలలో పాక్ ఆక్రమణ సేనలను సమర్థవంతంగా నిర్మూలించి మన సైన్యాలు ఇప్పుడు పద్మ మేఘ్నా జమున (బ్రహ్మపుత్ర) నదుల కరువెంబడి ఉన్న ప్రాంతాలను ఆక్రమించినవి

బంగ్లాదేశ్ అయిదవ ప్రాంతంలోని రంగపూర్ ఉత్తరదినాజ్‌పూర్‌ల పతనం ఖరారు అయినదనీ సమీపించుచున్నదనీ పోరాటాన్ని పాకిస్తానీ బలాలు ఆదివారాలు అటూ పలాయనం చిత్తగిస్తున్నాయనీ రక్షణమంత్రి శ్రీ జగజీవన్‌రామ్ నేడు లోక్‌సభలో ప్రకటించారు

పాకిస్తాన్ దళాలు తప్పనిసరిఅయి మన బోరాదళాలనివిచ్చిన యుద్ధంలో మన బలాల పురోగతిని వివరిస్తూ అయన

(మిగతా 2వ పేజీలో)

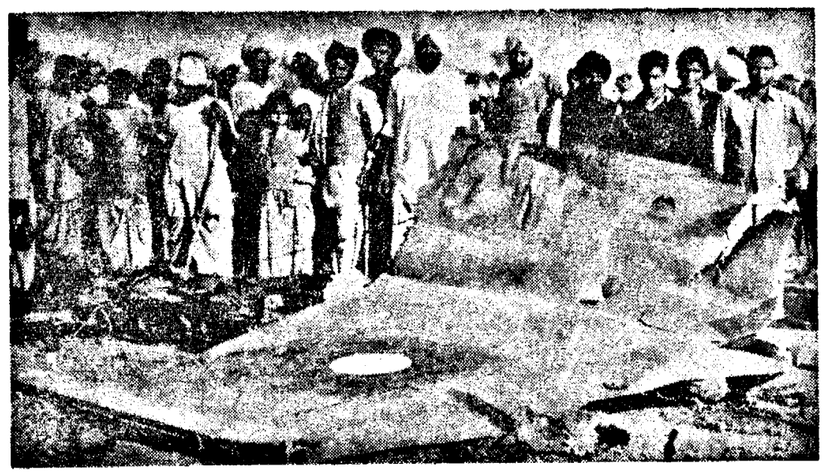

కూలిపోయిన పాక్ బాంబర్‌జెట్ విమాన శిథిలాలు

మదురై సమీపాన విమాన ప్రమాదంలో 14 మంది మృతి

మదురై, డిసెంబర్ 9 (యు.ఎన్.ఐ.)

ఇండియన్ ఎయిర్‌లైన్స్‌కు చెందిన ఆవ్రో విమానం 27 మంది ప్రయాణీకులు, నలుగురు సిబ్బందితోనేడు మదురై జిల్లాలోని చిన్నపట్టణమైన మేలూరు వద్ద కుప్పకూలి పూర్తిగా దగ్ధమైంది. అక్కడి అధికారులకు తెలియలేదని వార్తలు మరణించినట్లు అనుమానిస్తున్నామని మన్నదానులో ఇండియన్ ఎయిర్‌లైన్స్ ప్రతినిధి నేటిరాత్రి చెప్పారు.

ఇద్దరు వ్యక్తులు మాత్రం గాయాలు లేకుండా బ్రతికి బైటపడ్డారనీ వది పదిహేను మందిని మేలూరులో ఆస్పత్రిలో చికిత్సకు చేర్చారని ఎయిర్‌లైన్స్ అధికారులు చెప్పారు

విమానం నేలకూలుతున్నదని పోలీసు కార్యాలయానికి అందిన సమాచారాలు అందుతున్నాయి.

కొచ్చిన్‌లో బయలుదేరిన ఈ విమానం బ్రిడ్జ్ మధురై మీదుగా మదురైకు చేరవలసినది

మదురైనుండి మెట్టుపాలయానికి దాన్ని నడుపుతున్న స్థలానికి పంపారు

గాయపడినవారి కోసం, వైద్యబృందాలకోసం సంప్రదించడానికిగాను సహాయక బృందాలు ప్రమాదస్థలికి వెళ్ళాయి.

విమానంలోని ప్రయాణీకులలో తమిళనాడు-కేరళ సబ్‌రీజియా సెక్రటరీ ఎగ్జిక్యూటివ్ ఆఫీసర్ డి.పి.ఎస్ గిండీ ఒకరు

ఇలాగ సాయంత్రం ముఖ్యమంత్రి శ్రీ కరుణానిధి కౌన్సిల్ సమావేశంలో విమాన సంఘటన సంఘటనగురించి తెలియజేశారు

దిన్నమనూరు మదురైకి ఆగ్నేయదిశలో 48 కిలోమీటర్ల దూరంలో ఉంటుంది

సహాయం పెంచాలని ఢిల్లీకి బంగ్లాప్రధాని తాజుద్దీన్ విజ్ఞప్తి

న్యూఢిల్లీ డిసెంబర్ 9 (పి.టి.ఐ. యు.ఎన్.ఐ.)

బంగ్లాదేశ్ పరిస్థితిని గురించి, ఆక్రమిత ప్రాంతాల విమోచనలో తోడ్పడు తున్నందుకు భారత ప్రభుత్వాన్ని ప్రధాని శ్రీమతి ఇందిరాగాంధీని ఉద్దేశించి ప్రకటనిస్తూ బంగ్లాదేశ్ ప్రధాని తాజుద్దీన్ అహమద్ నిన్న ఒకసందేశం పంపారు

భారతసాయుధ దళాలకు బంగ్లా ప్రజలు పతాకాలు అయాచితంగా ఇచ్చిన మన సాగతాన్ని ఒట్టిమాసే తమ బాధలు అతత్వంలో తొలగిపోతాయన్న సంతృప్తి కలగడుతున్నదని పేర్కొన్నారు.

అదుచేత పాకిస్తానీ దురాక్రమణదారులను నామరూపాలు లేకుండానే త్వరలో స్వేచ్ఛాభారతీయులు పీల్చడానికి మా యువకులు ముందంజవేసి సాగిస్తున్న పోరాటంలో మీ సహాయాన్ని ఎడతెగకుండా పంపవలసినదిగా కోరుతున్నానని అయన వారు

(మిగతా 4వ పేజీలో)

పెకింగ్‌లో విందు నుండి భారతదౌత్య అధికారి వాకౌట్

న్యూఢిల్లీ డిసెంబర్ 9 (యు.ఎన్.ఐ.)

నేడు పెకింగ్‌లో జరిగిన ఒక విందులో పనంగినూ దైనా ఆల్కాలిక విదేశాంగ శాఖమంత్రి చివిసింగ్-పి పాకిస్తాన్ విశారద దేశం సాయుధ దురాక్రమణ జరిపినదని ఆరోపించడంతో విందునుండి మనదౌత్యాధికారి బి మిశ్రా వాకౌట్ చేసారు

పశ్చిమ రైల్వేలో 15 రైళ్ల రాకపోకలరద్దు

బొంబాయి డిసెంబర్ 9 (యు.ఎన్.ఐ.)

అత్యవసర పరిస్థితివల్ల ఉత్పన్నమైన పరిణామాల దృష్ట్యా పశ్చిమ రైల్వే 14 పాసింజర్ రైళ్ళ రాకపోకలను శీఘ్రగతి నుండి తాత్కాలికంగా రద్దు చేసింది

పశ్చిమ ఎక్స్‌ప్రెస్ రాకపోకలను ఈ నెల 11 నుండి రద్దు చేస్తారు

కలకత్తా-హైదరాబాద్ మధ్య విమానాల రాకపోకలు రద్దు

హైదరాబాద్ డిసెంబర్ 9 (యు.ఎన్.ఐ.)

హైదరాబాద్-విశాఖపట్నం-భువనేశ్వర్ కలకత్తాల మధ్య విమానాల రాకపోకలను తాత్కాలికంగా రద్దు చేశారు

కలకత్తా నుండి అన్ని విమానాల రాకపోకలను తాత్కాలికంగా రద్దు చేసినట్లు తెలిసింది

నేడు కలకత్తా నుండి గాని హైదరాబాద్ నుండిగాని విశాఖపట్నానికి విమానాలు చేరలేదు.

ఏడాక్ జిలాంతర్గామి 'ఘాజీ' ధ్వంసం

మన నౌకాదళ సమయోచిత చర్యతో శత్రుబలాల కుతంత్రాల భగ్నం

విశాఖపట్నం, డిసెంబర్ 9 (యు.ఎన్.ఐ.)

తూర్పు తీరానికి ఆవలివైపు రాత్రి పరికిస్తూ నిశ్శబ్దంగా ప్రధాని ఇందిరాగాంధీ రేడియోలో పఠించిన ప్రసంగంలో 'ఘాజీ' అనే పాకిస్తానీ జలాంతర్గామిని నౌకాదళాలు ముంచివేసిన వార్త తూర్పు తీర నౌకాదళ ప్రధానాధికారి వైస్ అడ్మిరల్ ఎస్. కృష్ణన్ నేటి మధ్యాహ్నం ఇక్కడ ప్రకటించారు

ఆనందమటవను నిర్ధారించుకోవడానికి జలాంతర్గామిని గుర్తించడానికి వ్యక్తి పడినదనీ అందుకనే ఈ విషయాన్ని ప్రకటించడానికి ఆలస్యమైనదని వైస్‌అడ్మిరల్ చెప్పారు.

పాకిస్తాన్‌కు తానుగా అమెరికాఇచ్చిన జలాంతర్గామి "ఘాజీ" అని గుర్తించారని అయన చెప్పారు

అసలు యుద్ధం ప్రారంభంకాకపూర్వమే తూర్పు తీరంలోని మన యుద్ధనౌకలన్నిటినీ ధ్వంసం చేయాలని పాకిస్తాన్ సంకల్పించినట్లు స్పష్టమైనదనీ, హార్బర్ ముఖద్వారంలోకి ఆ జలాంతర్గామి ప్రవేశించడానికి మరో కారణం లేదనీ అయన చెప్పారు.

మనదళాలు ముంచివేసిన జలాంతర్గాములలో అది రెండవది బంగాళాఖాతంలో ఈనెల 6వ తేదీన మరొకదానిని ముంచివేసారు

మూడవ తేదీ సాయంత్రమే విశాఖపట్టణానికిఅంత దేదులోకి జలాంతర్గామి అసలురావడమే "ముందుగా నిర్ధారించేస్తున్న పథకం ప్రకారం మనపై పాకిస్తాన్ దురాక్రమణకు తలపడినదనడానికి నిదర్శనం" మని వైస్‌అడ్మిరల్ చెప్పారు

మద్రాస్ తీరంలోకానీ విశాఖపట్టణం తీరంలోకానీ పాకిస్తాన్ అటువంటి దర్యాప్తు తలపడవచ్చు కనుముందే ఉపఖండపరిధులు గగనతలాన్ని కాపాడడంపట్లనే అంతర్యుద్ధతగలిన ఆ జలాంతర్గామిని ధ్వంసం చేయగలిగామని అయన చెప్పారు

సముద్రజలాలలో అడుగున మునిగిపోయి ఆ జలాంతర్గామి గురించి తెలుసుకోవడం అందచేతనే నేనున్న ఇద్దరు జాలరులకు ఒక్కొక్కరికి 100 రూపాయల చొప్పున వైస్ అడ్మిరల్ బహుమతి ప్రకటించారు

ఆ ఇద్దరు జాలరుల పేర్లు చింతపల్లి సత్యాలు చింతపల్లి అప్పయ్య

పాకిస్తాన్ పన్నాగాలను ఈ పోరాటి హార్బర్‌లో జాగ్రత్త చర్యలు గ్రహించడానికి తోడు మరికొందు పోరలను అనాడు అర్ధరాత్రికి కాస్త పూర్వం బయటకు పంపినామని వైస్ అడ్మిరల్ చెప్పారు

పాకిస్తాన్‌కు తానుగా అమెరికాఇచ్చిన జలాంతర్గామి "ఘాజీ" అని గుర్తించారని అయన చెప్పారు

అసలు యుద్ధం ప్రారంభంకాకపూర్వమే తూర్పు తీరంలోని మన యుద్ధనౌకలన్నిటినీ ధ్వంసం చేయాలని పాకిస్తాన్ సంకల్పించినట్లు స్పష్టమైనదనీ, హార్బర్ ముఖద్వారంలోకి ఆ జలాంతర్గామి ప్రవేశించడానికి మరో కారణం లేదనీ అయన చెప్పారు.

మనదళాలు ముంచివేసిన జలాంతర్గాములలో అది రెండవది బంగాళాఖాతంలో ఈనెల 6వ తేదీన మరొకదానిని ముంచివేసారు

మూడవ తేదీ సాయంత్రమే విశాఖపట్టణానికిఅంత దేదులోకి జలాంతర్గామి అసలురావడమే "ముందుగా నిర్ధారించేస్తున్న పథకం ప్రకారం మనపై పాకిస్తాన్ దురాక్రమణకు తలపడినదనడానికి నిదర్శనం" మని వైస్‌అడ్మిరల్ చెప్పారు

మద్రాస్ తీరంలోకానీ విశాఖపట్టణం తీరంలోకానీ పాకిస్తాన్ అటువంటి దర్యాప్తు తలపడవచ్చు కనుముందే ఉపఖండపరిధులు గగనతలాన్ని కాపాడడంపట్లనే అంతర్యుద్ధతగలిన ఆ జలాంతర్గామిని ధ్వంసం చేయగలిగామని అయన చెప్పారు

సముద్రజలాలలో అడుగున మునిగిపోయి ఆ జలాంతర్గామి గురించి తెలుసుకోవడం అందచేతనే నేనున్న ఇద్దరు జాలరులకు ఒక్కొక్కరికి 100 రూపాయల చొప్పున వైస్ అడ్మిరల్ బహుమతి ప్రకటించారు

ఆ ఇద్దరు జాలరుల పేర్లు: చింతపల్లి సత్యాలు చింతపల్లి అప్పయ్య

పాకిస్తాన్ పన్నాగాలను ఈ పోరాటి హార్బర్‌లో జాగ్రత్త చర్యలు గ్రహించడానికి తోడు మరికొందు పోరలను అనాడు అర్ధ

శిపణుల దాడివల్ల కరాచి రేవులోని బ్రిటిష్ నౌక సిబ్బంది మృతి

లండన్, డిసెంబర్ 9 (ఎపి)

కరాచి రేవులోని ఒక బ్రిటిష్ వర్తకనౌక విమానంనుండి ప్రయోగించిన క్షిపణుల దాడికి గురైన సంఘటనలో అందులోని ఏడుగురు సిబ్బంది మృతి చెందారు అరుగురు గాయపడినారు.

నౌకయజమాని వేడిక్కడకు విషయం వెల్లడించారు దాడికి గురైనప్పుడు నౌక లంగరువేసి ఉన్నది

దాడిచేసిన విమానాలు ఇండియావో లేక పాకిస్తాన్‌వో తెలియదని నౌక యజమాని చెప్పారు

ఢిల్లీలోని బంగ్లాదేశ్ దౌత్యకార్యాలయంపై సశస్త్రాక విష్కరణ

న్యూఢిల్లీ డిసెంబర్ 9 (పిటిఐ)

కొద్దిరోజులలోనే ఢాకా నగరం విముక్తంకాగలదని బంగ్లాదేశ్ తదనిధివర్గం నాయకుడు హుమయూన్‌రషీద్ చౌదరి నేడిక్కడ చెప్పారు

ఢాకాలోనూ "మాతృభూమి మాతృభూమి అ క్రమిత సేనల నుండి విముక్తి లభించగలదని అయన అన్నారు.

బంగ్లాదేశ్ దౌత్య కార్యాలయం భవనానికి ధరలో ప్రారంభోత్సవంచేస్తూ అయన ఇలా అన్నారు.

బంగ్లాదేశ్‌కు విముక్తి లభించడంతోనే ముక్తివాహిని విజయించదనీ, భారతభూభాగంపై పాక్ దురాక్రమణను భారీయించడంలో భారతసైనికులతో ఈనాటి ముక్తివాహిని పశ్చిమ రంగంలో కూడా పోరాటం కొనసాగించగలదనీ రషీద్ చౌదరి ప్రకటించారు

ఆకువచ్చ, ఎడువు, బంగారు వర్ణాలుగల బంగ్లాదేశ్ త్రివర్ణ పతాకాన్ని అవిష్కరిస్తూ బంగ్లాబంధు షేక్‌ముజిబుర్ రహమాన్ విడుదలకు తమ ప్రజలు దీక్షాకంకణులై కృషిచేయగలరని ప్రకటించారు

పదవ మహాసభకు చేత్ర శ్రీమతి ఇందిరాగాంధీ నాయకత్వాన భారత ప్రజలే బంగ్లా మూలవమన్నను గురించి పాకు టూతి తెలియచేసారనీ బంగ్లా ప్రజలు అతి క్లిష్టదినాలలో ఉన్నప్పుడు వారికి అండగా నిలిచారనీ రషీద్ చౌదరి అన్నారు భారత ప్రభుత్వానికీ ప్రజలకూ అయన బంగ్లాదేశ్ ప్రజల తరఫున నమోవాకాలు అందచేసారు.

పలువురు మంత్రులు సగర్వప్రముఖులు అనేక మంది సభకు హాజరైనారు.

రాల్ఫ్‌బంచ్ అస్వస్థత

న్యూయార్క్, డిసెంబర్ 9 (ఎపి)

ఐక్యరాజ్యసమితి ప్రత్యేక రాజకీయ వ్యవహారాలశాఖ అధిపతి రాల్ఫ్‌బంచ్ నేడు న్యూయార్క్‌లో మృతి చెందారు

అయన వయసు 67 సంవత్సరాలు.

పాలస్తీనా వివాదంలో మధ్యవర్తిత్వం నెరపినందుకు 1950లో నోబెల్‌బహుమతి అందింది.

సియాల్‌కోట్ రంగంలో 5 పట్టణాలు కైవసం

కంటోన్మెంటుకు 16 కిలోమీటర సమీపానికి భారత దళాల చేరిక

పుంఛ్, (పశ్చిమపాకిస్తాన్) డిసెంబర్ 9 (పిటిఐ)

పశ్చిమపాకిస్తాన్‌లో ప్రధాన పట్టణ సియాల్‌కోట్ కంటోన్మెంటుకు తూర్పుదిశగా 16కిలోమీటర సమీపంలోకి భారత అగ్రగామి దళాలు చేరుకున్నాయి

అఖ్నూర్ వద్దగానున్న 176 వద్దరపు కిలోమీటర ప్రాంతాన్ని ఈనెల 6వ తేదీన దాటుగ టంలో భారత దళాలు ఆక్రమించుకున్నాయి. ఇప్పుడు సియాల్‌కోట్ ఎయిర్‌పోర్టు ఎయిర్ కమోడోర్ పి.సి. గోయల్ నాయకత్వంలో మిగ్ 19 రకం పాకిస్తాన్ విమానాన్ని కూల్చివేశారు మిగ్ 19రకం విమానాలు చైనా నిర్మించినవి ఈ పాకిస్తాన్ విమానం దాడిచేయగా తమ మిగ్ గన్‌తో గురిపెట్టి దానిని కూలి పేశారు ఆ విమానం ఎలిపే కాల్పులను లక్ష్యపెట్టకుండా పైలట్ తన గురిని తమ్మున్న కొనసాగించి ఒక యుద్ధ విమానాన్ని కాల్చివేశారు ఆ విమానాన్ని కూలగొట్టారు విమానంనుండి బయటికి దూకిన పైలట్ అ పీ కి వాడి ఆక్షేపిస్తున్నట్లు కనిపించినప్పటికీ అయనపట్ల ఎలాంటి కక్షలు అయినదీ విధిగా పాకిస్తాన్‌కు పంపివేశారు భారత ప్రభుత్వం పైలట్ పట్ల విలేకరులు పాక్ కిలోమీటర్లు ఎదిగిన కాల్పుల పట్ల

(మిగతా 2వ పేజీలో)

ఉభయ పక్షాల నష్టాలు

న్యూఢిల్లీ డిసెంబర్ 9

యుద్ధరంగంలో ఉభయ పక్షాల నష్టాలు గురించి తెలిపే లెక్కలు అన్నిటా విడివిడిగా ఇస్తున్నారు

	పాకిస్తాన్	ఇండియా
విమానాలు	93	31
టాంకులు	124	49
నౌకలు	12	—
జలాంతర్గాములు	2	—

(పాకిస్తాన్ 1165 టాంకులను నష్టపోయినట్లు అధికారులు నిన్న ప్రకటించారు అయితే తరువాత చేసిన అనంతరం ఈ సంఖ్య 124 అని తేలింది.)

పాక్ సైనిక పీడన నుండి విముక్తమైన జెస్సోర్ పిడుల్ల ప్రజల హర్షోద్రేకాలు

జెస్సోర్ (బంగ్లాదేశ్) డిసెంబర్ 9 (పిటిఐ)

పీడకులుగా పరిణమించిన పశ్చిమ పాక్ బలాల దాడులకాలం అ అమ అ అ అ కిలోమీటర్ల దూరంలో నున్న పిలాదగా ఎలుగు "బంగ్లాదేశ్" నినాదాలు చేస్తూ పుల్లో ఉప్పులు ప్రదర్శించారని ఎ.పి. వార్త సంస్థ విలేకరి తెల్పినదీ పర్యటన

పాక్ సైనిక ముప్పేటకు పెరుగుతూ కాలం పశ్చిమ దాడిచేసిన "అడుగు వారా స్వర్గం" పర్యంతం ప్రజలు బంగ్లాదేశ్ పతాకాలు ఎగురవేసి పట్టణమంతటా ఎగురవేశారు పాక్ సైనికులు మానసికంగాలతో లేక్కి మారుమూల గ్రామాలకు పారిపోయిన వేలాది స్త్రీలు తమ గృహాలకు తరిగివచ్చారు

విదేశీదళాలతో పాక్ సైనికులు ఎలాగు లేకపోయినందుగా పరిపాలిస్తూ భారత సైనికులు మంగళవారం నాడు జెస్సోర్‌లో ప్రవేశించారు

టాంకులు సాయుధ శకటాలు

(మిగతా 4వ పేజీలో)

వైజయంత టాంకు సామర్థ్యం

పుంఛ్‌యూనీ (సియాల్‌కోట్) డిసెంబర్ 9 (పిటిఐ)

ఆపరేలో నిర్మించిన మధ్యరకం వైజయంత్ టాంకు తొలిసారిగా పాకిస్తాన్‌తో యుద్ధంలో దాడిచేసినదని ఇక్కడ అఖ్నూర్ రంగంలో ముఖ్యంగా ఈ టాంకు శత్రువులకు సింహస్వప్నమైనది దీని సహాయంతో మన పదాతిదళాలు "దిక్కు నిక్" అని సైనికులు నామకరణం చేసిన ప్రాంతాన్నంతటిని 36గంటలలో వశపరచుకున్నారు

దీనిలోచేసిన రకమైన కమాండర్ నిన్న యువకుడు ఇది "బ్యాట్మాన్"గా పని చేస్తున్నదనీ సైనికులు గర్వకారణమైనదనీ అన్నారు

జాగ్రత్త చర్యగా నగరంలో మజ్లిస్ నాయకులతో సహా రాష్ట్రంలో 15 మంది నిర్బంధం

హైదరాబాద్ డిసెంబర్ 9

పట్టణ ఇత్తిహాదుల్ ముసిమీన్ నాయకులు అబులీఖాద్ ఒవైసీ సలాహుద్దీన్ ఒవైసీ, అమీర్ మిల్లత్ నాయకుడు ఖలీలుల్లా హుసేనీతోసహా పదిమందు మందిని నేడు తెల్లవారు జామున పోలీసులు అంతరంగిక భద్రతాచట్టం క్రింద అరెస్టు చేసారు.

ఇమాత్ ఇస్లామీ రాష్ట్రశాఖ అధ్యక్షుడు అబ్దుల్‌రజాక్ లతీఫ్ కూడా అరెస్టయిన వారిలో ఉన్నారు

మజ్లిస్ ఇత్తిహాదుల్ ముసిమీన్‌కు చెందిన ఇస్మాయిల్ జానీకుడా అరెస్టు చేసారు నేడు అరెస్టయిన సలేహ్ సర్కిల్ గులాం గౌస్‌ఖాన్ అజాంఖాన్ మహ్మద్ ఖాన్ అబ్దుల్ రజాక్ లాయక్ అలీఖాన్ ఖాజా అబూ సయీద్‌లలో కొందరు పట్టణ ఇత్తిహాదుల్ ముస్లిమీన్‌కు చెందినవారు మరికొందరు అమీరమిలత్ ఉమాల ఇస్లామీ కి చెందినవారు

బంగ్లాదేశ్ సమస్య పాకిస్తాన్ అంతరంగిక వ్యవహారమని దీనిలో ఇతరు లెవరూ జోక్యం చేసుకోరాదని మన దేశంలో తొలుత ప్రకటించిన నుండి ఇత్తిహాదులు ముస్లిమీన్.

నిర్బంధిల్లుగా అనుమానిస్తున్న ముగ్గురిని కిష్కిష్టపర్చాలో నిర్బంధంలోకి తీసుకున్నారనీ తర్వాతలో ఒక వ్యక్తిని అరెస్టు చేశారని పీటిఐ వార్త

డికోస్టా తల్లికి ముఖ్యమంత్రిసానుభూతి

హైదరాబాద్, డిసెంబర్ 9 (పిటిఐ)

దేశరక్షణలో అమరులయిన ఫ్లైట్ లెఫ్టినెంట్ ఆండీ డికోస్టా మాతృమూర్తి శ్రీమతి డికోస్టాను నిన్న ముఖ్యమంత్రి పి.వి. నరసింహారావు కలుసుకొని ఆండీ డికోస్టా మృతిపట్ల తమ హార్దిక సంతాపాన్ని వ్యక్తం చేశారు

దేశ రక్షణకోసం పోరాడుతూ ఆత్మార్పణ చేసిన పైలట్ లఫ్టినెంట్ ఆండీ డికోస్టా సాహసాలను ముఖ్యమంత్రి వివరించారు ఆండీ డికోస్టా ఉన్నతశ్రేణి దేశభక్తుడని అల్లి పేరులు మనకు గర్వకారణమని తెలిపారు

పంచాంగం

శుక్రవారం, డిసెంబర్ 10

స్వస్తి శ్రీ క్రోధినామ విరోధికృత్‌నామ సంవత్సర మార్గశిర కృష్ణ నవమి. ఉదయం గం 10-40 నిం॥ వరకు తదుపరి నవమి ఉత్తర దివారాత్రములు పూర్తి తర్వాత మధ్యాహ్నం గం 12-02 నిం॥ నుండి 1-49 నిం॥ వరకు.

దినమంతయు సర్వసాధారణముగా అశుభము

ఉదయము కొత్తవ్యాపారములు ప్రారంభమునకూ, ప్రయాణములకూ, ఉద్యోగ ప్రయత్నములకూ స్వీకృతులేవనికూ, కీలారంగనుండు వివాదములకూ, గృహవనరతయందు మార్పులకూ, బందుమిత్రులు కుండి సహాయాపేక్షకూ శుభముకాదు

మధ్యాహ్న సాయంసమయముల వ్యాపారపు ఒప్పందములకూ, గృహములు తూములు కొనగోలు చేయుటకూ ప్రయాణములకూ, ఉద్యోగ ప్రయత్నములకూ స్వీకృతులేవనికూ, బహిరంగసభలకూ శుభముకాదు

వ్యాపారరంగం:- వెండి, బంగారములు స్థాపకులు, షేర్లు ధరతగ్గును నూనెలు మూలిగింజలు, వస్త్ర, జనవనార యథాతథముగానుండును

ఆంధ్రభూమి

శుక్రవారం, 10 డిసెంబర్ 1971

అరు రోజులు గడిచాక-

సరిగ్గా క్రిందటి శుక్రవారం సాయంత్రం మన విమాన మైదానాల మీద ఒక్కుమ్మడిగా, ఏమరుపాటున బాంబులు వేయడంతో, పాకిస్తాన్ మన దేశంమీద యుద్ధం ప్రకటించింది:- దేశరక్షణకు మనం ప్రతి చర్యలు తీసుకోవలసి వచ్చింది.

యుద్ధం ప్రారంభమై నిన్నటికి అరు రోజులు గడిచాయి;- ఇంతలోనే చాలా కథ నడిచింది:- అమెరికా చేతుల్లో కీలుబొమ్మలుగా తయారైన భద్రతామండలీ, ఐక్యరాజ్యసమితీ, అమెరికా ఎలా దారం లాగితే అలా గెంతులు వేశాయి:- సోవియట్ రష్యావంటి అగ్రరాజ్యం ఎంతగా హెచ్చరించినా, వివేకాన్ని ప్రబోధించినా, రెండు సంస్థలూ స్వయం వ్యక్తిత్వం లేకండా ప్రవర్తించాయి:- సంస్థలు అనగా సభ్యత్వ దేశాలు:- అసభ్య విధానాలనే మొండిగా అనుసరించాయి.

మంచిది:- వాళ్ల వైఖరులను మార్చగలిగే శక్తి మనకులేదు:- ఇంతవరకూ ఐక్యరాజ్యసమితి చరిత్రలోనే కనీవినీ ఎరగని కొత్త సంప్రదాయాన్ని అసెంబ్లీ అధ్యక్షుడు ప్రవేశపెట్టారు. ఆయాదేశాల ప్రతినిధులు ఒక్కొక్కరూ తీర్మానంమీద పది నిముషాలకంటె ఎక్కువ సేపు ప్రసంగించరాదని రూలింగ్ యిచ్చారు.- అక్కడికక్కడే, అప్పటికప్పుడే, తీర్మానంమీద చర్చ ముగిసి, వోటింగు పూర్తి కావాలన్నారు.

సమితి సమావేశాలలో గంటలూ, రోజులూ, తరబడినభ్యులు ప్రసంగించడం పాతిక సంవత్సరాల నుండి వస్తున్న సంప్రదాయం;- అందరూ వినియోగించుకుంటున్న సదుపాయం.- ఒక్కసారి హఠాత్‌గా పది నిముషాల రేషనింగ్ విధించడంలో ఉద్దేశమేమిటి?

అది కేవలం దురుద్దేశమేనని వాళ్ళకూ తెలుసును:- ఎలాగైనా సరే మనకు హాని కలిగించాలని సంకల్పించారు;- అధ్యక్షుడు శ్రీ ఆదమ్ మాలిక్ [ఇండొనీషియా దౌత్యరంగ ప్రముఖుడు, రాజకీయ నాయకుడు] యింకొంచెం ధైర్యం తెచ్చుకుని, పది నిముషాల ప్రసంగాలను సైతం నిషేధిస్తే చాలా బాగుండేది.

సమస్య అందరికీ తెలుసును గనుక, ప్రసంగాలతో నిమిత్తం లేదనీ, తీర్మానపాఠాన్ని ఓసారి స్థూలంగా చదివేసి, వెన్వెంటనే వోటు చెయ్యాలని రూలింగ్ యిస్తే యింకా ప్రశస్తంగా ఉండేది;- అప్పటికే 104 దేశాల ప్రతినిధులు కళ్ళు, చెవులూ, మూసుకున్నారు.- బధిరత్వాన్నీ అంధత్వాన్నీ పరిచాక మూగవాళ్లుగా వ్యవహరిస్తే యింకా గొప్పగా రాణించి కీర్తి సంపాదించుకునేవాళ్లు.

మనకు ఆర్థికసహాయాన్ని తక్షణంనిలివివేసిందిఅమెరికా.- నిక్సన్‌గారికి ధన్యవాదాలు;- ఆయన అడుగుజాడల్లో నడవాలని పశ్చిమ జర్మనీ పరిపాలకులు కూడా నిశ్చయించుకున్నారు:- ఆర్థిక సహాయాన్ని "బంద్" చేసినట్లు ప్రకటించారు;- జపాన్ ప్రభుత్వం కూడా అమెరికా లోకపట్టుకుని నడుస్తానని తెలియచేసింది:- వాళ్లకు మన ఆశీర్వాదాలు;- తక్షిణ వేషధారి స్నేహితులు కూడా త్వరగా రంగులు తుడిచేసుకుని, నిజస్వరూపాన్ని త్వరగా బైటపెడితే వారికీ మనకూ మనస్సు హాయిగా ఉంటుంది.

దురాక్రమణ మనమే ప్రారంభించామని కనీస సంస్కారం కూడా లోపించిన ప్రెసిడెంట్ నిక్సన్‌గారు అభాండం వేస్తున్నారు;- "వాయిస్ ఆఫ్ అమెరికా" రేడియోను అమాంతం "రేడియో పాకిస్తాన్"కు "అనుబంధ" కేంద్రంగా మార్చివేశారు.

సరిగ్గా క్రిందటి శుక్రవారం సాయంత్రం పాకిస్తాన్ విమానాలు మనల్ని వెన్నుపోటు పొడవడానికి ప్రయత్నించాయి:- బుద్ధిలేని చర్య బెడిసికొట్టింది.

అంతమాత్రాన పాకిస్తాన్ దేశమే దురాక్రమణ ప్రారంభించినట్లు రుజువు కాలేదంటున్నారు శ్రీమాన్ నిక్సన్.

సరే మంచిది;- కేంద్ర ప్రభుత్వం నిన్ననే ఒక వార్త విడుదల చేసింది:- కడచిన శుక్రవారం అర్ధరాత్రి దాటిన యిరవై నిముషాలకు ప్రధాని శ్రీమతి ఇందిరాగాంధీగారు భారతజాతి నుద్దేశించి రేడియోలో ప్రసంగించారు.

ప్రసంగానికి కొన్ని నిముషాలముందు-కేవలం నిముషాలంటే నిముషాలు— విశాఖపట్నం హార్బర్ ముఖద్వారంలో సముద్రం అడుగున ఒక జలాంతర్గామి మాటువేసిందని తెలుసుకున్న మన నౌకాదళంవారు వెంటనే దాన్ని పేల్చి, తుత్తునియలు చేసి ముంచివేశారు: సంఘటన గత శుక్రవారం అర్ధరాత్రి జరిగింది;- ఇటు ప్రధాని శ్రీమతి గాంధీగారు రేడియోలో ప్రసంగించడానికి సన్నద్ధమవుతూంటే అటు జలాంతర్గామి విశాఖ హార్బరు ముఖద్వారం దగ్గిర తారట్లాడుతోంది.

అది పాకిస్తాన్ జలాంతర్గామి;- ఆ సాయంత్రానికే అక్కడుంది;- ఇంకొక్క రెండు నిముషాలు ఆలస్యం జరిగితే, హార్బరులో మన నౌకాదళం నౌకలన్నింటినీ పేల్చివేసేది;- మన నౌకాదళం అధికారులూ, సిబ్బందీ, రెప్పవాల్చకండా నిమా వెయ్యకపోతే ఏమయేది:- నీచాతినీచ ప్రవర్తన దగా, మోసం. పిరికిపందలవలె సర్వదా దొంగదాటుగా ప్రవేశించడం ఇవన్నీ పాకిస్తానీయుల సహజ గుణాలని మన నౌకాదళాధివతులకు క్షుణ్ణంగా తెలుసును;- అప్రమత్తముగా ఉన్నారు:- ప్రమాదాన్ని నివారించారు:- వారి అనన్య ప్రతిభకు దేశం జోహార్లర్పిస్తున్నది.- సముద్రం అడుగున ఏదో తిరుగుతున్నదని మొదట అక్కడి జాలర్లు పసిగట్టారట;- అనుమానం వేసిన వెంటనే నౌకాదళం అధికారులకు తెలియచేశారు.

సరే జలాంతర్గామి శివ లేదీ సాయంత్రమే అక్కడ ప్రవేశించిందంటే పాకిస్తాన్ పెద్ద కుట్ర పన్నిందనడానికి యింకా నిదర్శనం కావాలా?- నిక్సన్‌గారు ఇప్పటికైనా అంగీకరిస్తారా?

అంగీకరిస్తే ఆయన శ్రీమాన్ నిక్సన్ ఎలా అవుతాడు? ఆయనకు ఆయనే సాటి.

అరు రోజుల పోరాటం తరవాత నిన్న సాయంత్రానికి పరిస్థితి ఎలా ఉంది?

బాంగ్లాదేశంలో మన సైన్యాలు అతిస్వల్ప వ్యవధిలో అద్భుత విజయాలు సాధిస్తున్నాయి.- బాంగ్లా సంపూర్ణ విమోచనం రెండు మూడు రోజుల్లో పూర్తి కావచ్చును:- మూడు దిశలనుండి ఢాకా నగరాన్ని సమీపిస్తున్నాయి:- అతి చేరువలో ఉన్నట్లు తెలుస్తున్నా, పాక్ ముష్కర సైనికులు గండక తైరలో యిరుక్కున్నా, రహదార్ల సమస్యను పరిష్కరించుకుంటూ ముందుకు సాగాలి కనుక కొంచెం ఆలస్యమవుతున్నది.- అడుగడుగునా చిన్నవీ, పెద్దవీ, నదీనదాలు, జలమార్గాలు:- బోలెడన్ని ఉన్నాయి;- వంతెనలు ధ్వంసమైనాయి కదా:- సైన్యం ముందుకు సాగుతూంటే, మిలిటరీ ఇంజనీర్లు వంతెనలు నిర్మిస్తూండాలి;- సైనికులనూ, శకటాలనూ, ఆయుధాలనూ, మందుగుండుసామగ్రినీ, నదులూ, కాలువలూ దాటించాలికదా:- దారిపొడుగునా ప్రవాహజలాలే ఎదురౌతాయి. అక్కడి భౌగోళిక పరిస్థితి అలాంటిది:- అదొక్కటేకాదు:- ముక్తివాహిని వెంటరాగా మన సైన్యాలు జాగ్రత్తగా ముందడుగు వేస్తున్నాయి:- రహదార్లకు, పంటపొలాలకు, భవనాలకు, వేటికీ నష్టం కలిగించరాదు:- బాంగ్లాదేశం యిప్పటికే యించుమించు సర్వస్వాన్నీ కోల్పోయింది:- ఉన్నవాటిని పదిలపర్చాలి.

పశ్చిమరంగంలో భీషణపోరాటం కొనసాగుతున్నది:- మన సైనికులు అద్భుతవిజయాలు సాధించారు:- వారి పరాక్రమం సాటిలేనిది:- కాని, తక్కువ జననష్టంతో ఎక్కువ విజయాన్ని సాధించడానికి మన దళాయిలు ప్రయత్నిస్తున్నారు:- సైనికులు మన అమూల్య సంపద:- ఒకేసమయంలో అనేక బిందువులదగ్గిర పోరాటం జరుగుతుంది:- వ్యూహాన్ననుసరించి కొన్నిచోట్ల వెనక్కుతగ్గి, భౌగోళికముగా అనువైన ప్రదేశాన్ని ఎంచుకోవలసిన అగత్యం వస్తుంది;- కొన్నిచోట్ల ఓటమి సంభవిస్తుంది:- ఇవన్నీ తప్పవు:- మొత్తం పరిస్థితిని సమగ్రంగా ఆకలించుకోవాలి.

పాక్ యుద్ధవిమానాలు నిన్నటినుండి ఉధృతముగా మన సివిల్ విమానాశ్రయాలమీద దాడులు ప్రారంభించాయి:- కొత్త ప్రమాదాన్ని ఎదుర్కోవాలి:- పాక్‌ముష్కరులకు యిదిఅఖరుజూదము:- పూర్తిగా మతి భ్రమించిన రాక్షసులవలె ప్రవర్తిస్తున్నారు.

పశ్చిమరంగంలో దీర్ఘపోరాటానికి దేశప్రజలు సిద్ధంగా ఉండాలి. ప్రజలత్యాగం ఎంతో అవసరం:- వర్తక వ్యాపార వర్గాలలో యింకా వివేకం రాలేదు.

లోక్‌సభలో రక్షణ మంత్రి ప్రకటన

(1వ పేజీ తరువాయి)

ప్రకటన చేశారు

ఈనెల 8వ తేదీనాటి రాత్రి విశాఖపట్నం నౌకాశ్రయ స్థావరానికి సమీపంలో మన జలాలు ముట్టడించిన జలాంతర్గామి పాకిస్తానికుగల జలాంతర్గాములన్నిటిలోకి పెద్దదైన "ఘాజీ" అని ధ్రువపడినదని శ్రీ జగజీవన్‌రామ్ తెలిపారు

పోరాటంలో మహోజ్వల సాహసత్వం ప్రదర్శిస్తున్నందుకు మన సాయుధదళాలకు పార్లమెంటు భారత ప్రజల తరఫున వందనాలను ఆయన ప్రకటించగా సభ్యులు హర్షధ్వానాలు చేశారు

పాక్ లక్ష్యాల వైఫల్యం

ప్రస్తుత యుద్ధం ఆరంభమైన పిమ్మట రక్షణ మంత్రి యుద్ధగతిపై సభలో ప్రకటన చేయడానికిది మూడవ సందర్భం. సభ్యులు హర్షధ్వానాలు చేస్తుండగా ఆయన తన ప్రసంగారంభంలో ఈలా అన్నారు "ముందుగా వేసుకొన్న పథకం ప్రకారం డిసెంబర్ 3వ తేదీనాడు పాకిస్తాన్ మన విమానాశ్రయాలు పదాతి దళాలపై దాడి ప్రారంభించినప్పుడు ఆశించిన లక్ష్యాలను సాధించడంలో పాకిస్తాన్ విఫలమైనదని చెప్పగల స్థితిలో ఉన్నాను"

బంగ్లాదేశ్ ప్రజలపై సాగినూ వచ్చిన యుద్ధాన్ని ఆ నాటి సాయంత్రం భారతదేశంపైనే సంపూర్ణయుద్ధంగా పాకిస్తాన్ మార్చివేసింది పాక్ ప్రణాళిక సేనలను సర్దుబాటుచేయడానికై భారత సేనలు బంగ్లాదేశ్‌లోనికి అన్ని వైపుల నుండి ప్రవేశించినవి

సంయుక్తినాయకత్వంక్రింద భారతబంగ్లాబలాలపోరాటం

ముక్తివాహిని బలాలతో సంబంధాలు ఏర్పరచుకొన్నాము భారత సైన్యాలు బంగ్లాదేశ్ బలాలు సంఘటితంగానే కాక "సంయుక్త నాయకత్వం కింద" పోరాడుతూ బంగ్లాదేశ్‌లో విస్తృత ప్రాంతాలను విముక్తిచేశాయని ఆయన పేర్కొన్నారు

విముక్త ప్రాంతాలనుండి ప్రజాలతో బయటపడిన పాక్‌బలాలు ఇప్పుడు బంగ్లాదేశ్ పశ్చిమ మండలంలోని బారిసాల్‌లోను తూర్పుమండలంలోని నారాయణ్‌గంజ్‌లోను గుమికూడుతున్నాయి భూ,వాయు సముద్ర మార్గాలన్నిటిని మన బలాలు దిగ్బంధం కావించాయనీ తన్నింపుకొనే మార్గంలేకనే అంధుబేతలాంగిపోవలసిందిగా పాక్ సైనికులకు మన ప్రధాన సైన్యాధికారి హెచ్చరికచేసిన విషయం రక్షణమంత్రి ఉదహరించారు.

బంగ్లాదేశ్‌లో పాక్ విమాన బలం తుడిచివేత

మన తూర్పు మండలమానికబలాలు పాకిస్తాన్ విమాన బలాల్ని పూర్తిగా నిర్మూలించాయి బంగ్లాదేశ్ కేవలాన్నిటిలోకి ప్రవేశదారులను మన నౌకాదళం పూర్తిగా పహరా కాస్తున్నాయని ఆయన అన్నారు

జమ్ము కాశ్మీర్ సంబంధ రంగంలో మన పవిత్ర భూభాగంపై యుద్ధం జరిగే అవకాశం లేకుండాచేయడం మన భద్రతకు ముప్పు కలిగించగల పాకిస్తాన్ సైనిక చౌకీలను నిర్మూలించడమే మన లక్ష్యం అని ఆయన స్పష్టం చేశారు

పూంచ్‌రంగంలో శత్రువు పదే పదే దాడులు జరిపినా లాభం లేకపోయింది అంతర్జాతీయ సరిహద్దు పొంత లోని నాలుగు ప్రధానమైన పాక్ చౌకీలను మన బలాలు ఆక్రమించాయి మన చౌకీలపై శత్రువులు శరమ్ను కాల్పులుకొనసాగుతూనే ఉన్నాయి మన సైనిక శిబిరాలకు లోతట్టుగా నిర్వహణ చర్యలకై నిర్వహణకారిణిసమకూర్చేందానికి పాకిస్తాన్ చేసిన యత్నాలను మన బలాలు భగ్నం చేసినవి

చాంబ్ వద్ద మనబలాల తీవ్ర ప్రతిఘటన

చాంబ్ రంగంలో గత 48 గంటలుగా పోరాటంలో స్థిరత ఏర్పడింది అయన అన్నారు చాంబ్ ప్రాంతంలోని మన స్థానాలపై పాకిస్తానీ సైనికులు పెద్ద ఎత్తున దాడి జరిపారు నెత్తిక వర్తిస్తులు పలు కలిగిన బ్యాటరీలన్నిటిని తరలించి 72 గంటలసేపుమన్నారు. తాదివినప్పటికి తీరాన దృఢంగా నిలచిన అనంతరం, తూర్పుతీరానికి మనబలాలు తిరిగి వచ్చినవి. మన రక్షణ శ్రేణులపై పాక్ బలాలు జరిపిన బీకరమైన దాడిని మన బలాలు తిప్పికొట్టినవి సరిహద్దుదాటి సాంబా ప్రాంతంలో సిసిఫాకోర్‌గడ్ ప్రాంతంలోనికి చొచ్చుకుపోవడానికి మన బలాలు దాడులు కొనసాగిస్తున్నాయి

రాజస్థాన్‌లో ప్రవేశించిన పాక్‌దళాల తుడిచివేత

రాజస్థాన్‌లోని రామ్‌గడ్ పరిసరాలలో పాకిస్తానీ సాయుధ కవచ శకటాలతో దాడి చేయడానికి మన బలాలు దానిని పూర్తిగా నిర్మూలించాయి అందులో ఇంకా మిగిలిన్న పాక్ బలాన్ని నిశ్శేషంగా నిర్మూలించడం జరుగుతున్నది. అని ఆయన అన్నారు

బార్మర్ రంగంలో మన బలాలు తురింతగా ముందుకు పురోగమించి బికరచాచీవిశాలనాశయాన్ని యాలు పాంచాయి నయాబజార్ పట్టణ రక్షణ శ్రేణులతో మన బలాలు బారసీలాయి బార్మర్ నుండి నయాబజార్ వరకు గంగాలెలు మార్గాన్ని మన సైనిక కాంటీర్లు పరస్పరతులుచేసి రాకపోకలకు యోగ్యం చేసారు శత్రు దూళాగంలోని మన అగ్రగామి బలాలకు ఆదేశాలు మార్గం మీదుగానే ఉన్నప్పుడు సరిహద్దులు అందుతున్నాయి ఈ రంగంలో పోరాటం చివరిదశలోనే సాగినా, పెద్ద ఎత్తున టాంకులను ప్రవేశపెట్టడం జరగలేదు

రక్షణ మంత్రి ప్రకటనలో ఇంకా యీ క్రింది వివరాలున్నాయి:

ఈ యుద్ధంలో పాకిస్తాన్ మూడు యుద్ధనౌకలను మాత్రమే సహా రెండుజలాంతర్గాములను కోల్పోయింది గనిబోట్లను నష్టపరిచినది భారత నౌకాదళానికి కలిగిన నష్టం కలగలేదు

పగటిపూట మన విమానాశ్రయాలు తదితర స్థావరాలపై విమానదాడులు జరపడానికి పాకిస్తాన్ వైమానికబలం గత రెండు రోజులుగా ప్రయత్నిస్తుంది రాత్రివేళల్లో మాత్రం మన విమానాశ్రయాలపై శత్రుదాడులు జరుగుతున్నాయి, మన విమానాశ్రయాలకు నష్టం కలగలేదు

అయితే మన విమానాలు తూర్పు పశ్చిమ యుద్ధరంగాలు రెండింటిలో కూడా శత్రువుకు చెందిన విమానాశ్రయాలు, తదితర స్థానాలు రైల్వేస్టేషన్లు సైనిక శ్రేణులు కమ్యూనికేషన్లపై దాడులు కొనసాగిస్తున్నాయి

మన విమానదాడులవల్ల పాక్ విమానాశ్రయాల ధ్వంసం కావడమేకాక వారి పదాతి దళాల రక్షణ ఏర్పాట్లు, టాంకులు తీవ్ర నష్టానికి గురి అయినవి. పాకిస్తాన్ ఇంతవరకు 78 విమానాలను నష్టపరిచగా మనవైపు 31 మాత్రమే.

బంగ్లాదేశ్‌లోని విముక్త ప్రాంతాలు పలు కష్టాలుతీరినవన్న సంతృప్తితో నిబ్బరుడనూ మన బలాలకు హర్షోత్సాహాలతో స్వాగతమిస్తున్నారు

భారతదేశం ఈ విమానాశ్రయంపై దాడి

భారత దేశం ఈ విమానాశ్రయంపై దాడి చేయకుండా ఆగిపోయినదని అయితే సైనిక యంత్రాంగానికి సరఫరాలను తప్పే విమానాలను ఇక్కడ దించి వుంటే వుండవచ్చునూ ఉండకోవాలదని అధికార ప్రతినిధి ఒకరు చెప్పారు

పాకిస్తానీకు సరఫరాలు తీసుకువస్తున్న కొన్నిరకాల విమానాలు కరాచీలోని పౌరవిమానాశ్రయంలో దిగుతున్నట్లు మన దేశానికి సమాచారం అందినదని అధికార ప్రతినిధి తెలియజేశారు

ఒక పక్షపు యూరోపియన్ దేశంలోని విశ్వసనీయ వర్గాలద్వారా ఈ సమాచారం అందినదని ఆయన వివరించారు

ఏదేశాన్ని ఉద్దేశించి ఈ హెచ్చరిక చేసారు అని ఒక విలేకరి ప్రశ్నించగా "అలాంటివర్గాలుపూనుకొన్న ఏదేశానికైనా ఉండవచ్చు వదిలేస్తుంది" అయన అనిపారు

సూర్యాపేటలో ఆస్తికోపన్యాసములు

(ఆంధ్రభూమి విలేకరి)

సూర్యాపేట, డిసెంబర్ 9

సూర్యాపేట స్థానిక గ్రంథాలయ భవనంలో శ్రీ కాకిబాట కామేశ్వర్‌రావు పురాణేతిహాసములలోని పరిహాస్యాలు మట్టుములపై సమాన ఆస్తికోపన్యాసములు నిర్వహిస్తున్నారు పలువురు సంఖ్యలో రాత్రి 7 గంటలనుండి 8-30 గంటల వరకు తారి ఉపన్యాసములను వింటున్నారు ఈ కార్యక్రమానికి శ్రీ సి పెంటా రెడ్డి అధ్యక్షత వహిస్తున్నారు

కొత్త రైల్వే లైన్ల నిర్మాణానికి 37 లక్షల కేటాయింపు

అదనపు ద్రవ్య వినియోగ బిల్లుకు లోక్‌సభ ఆమోదం

న్యూఢిల్లీ డిసెంబర్ 9 (యు ఎన్ ఐ)

ఆయా రాష్ట్రాలలో నిర్మించవలసిన రైల్వే లైన్లను గురించి వివరాలను తెలపవలసిందని రాష్ట్ర ప్రభుత్వాలను కోరగా ఒక రెండు రాష్ట్రాలు మాత్రమే అట్టి వివరాలను అందచేసినట్లు రైల్వే మంత్రి శ్రీ హనుమంతయ్య నేడు లోక్‌సభలో తెలిపారు

ద్రవ్యవినియోగ బిల్లుపై జరిగిన చర్చకు సమాధానమిస్తూ రైల్వే బడ్జెట్‌లోని 40 కోట్ల రూపాయలకు కాంట్రాక్టు పట్టకముందే త్వరలో రాష్ట్రాలు తమ అవసరాలను తెలపాలని గతవారం తిరిగి వారాలని శ్రీ హనుమంతయ్య పేర్కొన్నారు రైల్వే లైన్ల నిర్మాణానికి అయ్యేఖర్చులో 50 శాతాన్ని ఆయా రాష్ట్రాల ప్రభుత్వాలు భరించవలసి ఉంటుందని ఈ నియమాన్ని సడలించే అవకాశంలేదని రైల్వే మంత్రి అన్నారు

ఒక తూర్పు ప్రాంతంలో మినహా మిగతా నగరాలన్నింటినీ రైళ్ళు రాకపోకలు జరుగుతున్నాయని తూర్పు ప్రాంతంలో కూడా నలభైరెండు నుండి అరవై శాతం మేరకు రైళ్ళు వేళ తప్పకుండానేవస్తున్నాయని పశ్చిమ దేశంలో 90 శాతం మేరకు వేళ తప్పకుండా రైళ్ళు వస్తున్నాయని రైల్వే మంత్రి తెలిపారు

కొత్త లైన్లను వేయడానికి పాతలైన్ల మరమ్మతుకు 37 లక్షల 7 వేల రూపాయలను వినియోగించే ఈ బిల్లును సభ తర్వాత ఆమోదించింది

రైళ్ళ రాకపోకలలో జాప్యం జరుగడానికి ప్రధాన కారణం ఆలస్యం గొలుసును లాగడం రైల్వేలకు వ్యతిరేకంగా నేరాలు జరుగుతున్నవని దీని నివారణకేవలం రైల్వే సిబ్బందిదేనని శ్రీ హనుమంతయ్య తెలిపారు

వసతి, వాంతి లేక నైవరం కార్మిక సంఘాలతో తాము చర్చలు జరిపి అవి సరికి పాల్పడిన సిబ్బంది వివరాలమేరకు ఇతర రైల్వే వివరాలను పరిష్కరించుతామని ఆయన అన్నారు

నెల్లూరులో కళాశాల విద్యార్థుల ఊరేగింపు

నెల్లూరు, డిసెంబర్ (పి టి ఐ)

ఇక్కడి కళాశాల విద్యార్థులు దాదాపు నాలుగువేలమంది పెద ఊరేగింపుతీశారు బంగ్లాదేశ్ యాహ్యాఖాన్ డౌన్‌డౌన్ అని నినాదాలు చేశారు

వి ఆర్ కళాశాలవద్ద యాహ్యాఖాన్ దిష్టిబొమ్మను తగులబెట్టారు పాక్ దురాక్రమణకు వ్యతిరేకంగా భారత ప్రభుత్వానికి తమ పూర్తి మద్దతును ప్రకటించారు.

"బంగ్లాదేశ్‌ను కొన్ని సోషలిస్టు దేశాలు గుర్తించే సూచన"

దండావతే ఆశాభావం

బొంబాయి, డిసెంబర్ 9 (యుఎన్ఐ)

బంగ్లాదేశ్ ప్రభుత్వాన్ని కొన్ని సోషలిస్టు దేశాలు గుర్తించవచ్చునని సోషలిస్టు పార్టీ ప్రధాన కార్యదర్శి శ్రీ దండావతే నేడు ఇక్కడ సూచనప్రాయంగాచెప్పారు.

భారతదేశం గుర్తిస్తే తాము కూడా గుర్తించగలమని జనవరి తాను పర్యటించిన సందర్భంలో కొన్ని సోషలిస్టు దేశాల నాయకులు చెప్పారని ఇప్పుడు భారత ప్రభుత్వం గుర్తించినది కాబట్టి వారుకూడా త్వరలో అటువంటిపనే చేయగలరని ఆశిస్తున్నానని ఆయన చెప్పారు

సోషలిస్టు పార్టీలు అధికారంలోకి వస్తేనే, నార్వే పశ్చిమ జర్మనీ మొదలైన దేశాల నాయకులకు తాము లేఖలు వ్రాసినట్లు ఆయన చెప్పారు.

కిరసనాయిలు సక్రమ సరఫరాకై రేషనింగ్

రాష్ట్రాలకు కేంద్ర ఆదేశాలు

న్యూఢిల్లీ డిసెంబర్ 9 (పిటిఐ)

పీలేనంత ఎక్కువ ప్రాంతంలో నిజమైన వినియోగదారులకు సులభంగా అందుబాటులో ఉండడానికి వీలుగా కిరసనాయిల్ అమ్మకంపై కంట్రోల్ విధించాలని కేంద్ర ఆహారశాఖ రాష్ట్ర ప్రభుత్వాలను ఆదేశించింది.

పెట్రోలియం రసాయన పదార్థాలశాఖ మంత్రి లోకసభలో పై వివరాలను వెల్లడించారు

కిరసనాయిలను ఎక్కువ ధరకు విక్రయించేవారు దేశరక్షణ నిబంధనలకింద శిక్షార్హులని మంత్రి చెప్పారు

కిరసనాయిలు పుష్కలంగా ఉందని వదంతులు అందోళనచెందనక్కరలేదని మంత్రి అన్నారు

ఢిల్లీ పాలనా మండలి ఇదివరకే కిరసనాయిలపై కంట్రోలు విధించింది

ఐఓసి రిటైలర్లు చేస్తేరు వీధులకు వెళ్ళి నేరుగా వినియోగదారులకు అందజేస్తున్నది -

గ్రామీణ ప్రాంతాలలో బాక్ దుకాణాల ద్వారా కిరసనాయిలు అమ్మకానికి చర్యలు తీసుకోవాలనికూడా కేంద్రం రాష్ట్ర ప్రభుత్వాలను ఆదేశించినట్లు మంత్రి చెప్పారు

డిసెంబర్ 3న పాకిస్తాన్ మనదేశంమీద దాడి జరిపినవెంటనే కిరసనాయిలు సమృద్ధిగా ఉందని ఆందోళన అనవసరమని రాష్ట్రాలకు హామీ ఇచ్చినదని అయినా కిరసనాయిలు సరఫరా కావడంలేదనికొరత ఏర్పాటులు వస్తున్నాయని అడుగుతేవని గ అడుగులవరకూడాని ఆదేశాలు వెళ్లామని కేంద్ర మంత్రి లోకసభలో ప్రకటించారు

సియాల్‌కోట్ రంగం

(1వ పేజీ తరువాయి)

మంటలు రగిలి ఎగులబడుతున్నై పెక్కు పాకిస్తాన్ గ్రామాలను చూచారు పశ్చిమ పాకిస్తాన్‌లోని సియాల్‌కోట్ విభాగంలో నరపోర్టుకు సమీపమైన చూచిన ఫక్షియాన్ పట్టణం ఉన్నది ఈ పట్టణం నుండి పలాయనమైన పాక్ సైనికులు వదలివేసిన మందుగుండు సామగ్రి పెద్ద మొత్తంలో భారత దళాలు స్వాధీనం చేసుకున్నాయి. ఈ ప్రాంతంలో పాక్ సైనికులు భారత దళాలతో గట్టిగా తలపడలేదు స్వల్ప మాత్రపు పోరాటంతోనే వెన్నిచ్చి పారిపోయారు పాక్ విమానాలు మాత్రం దాడులు జరిపాయి అని వేసిన బాంబులు చాలా భాగం గురితప్పి దూరాన ఎరలో పడినవి అందువల్ల మన బలాలకు కలిగిన నష్టం స్వల్పం కొన్ని నెలలతరబడి ఈ ప్రాంతంలో పాక్ సైనికులు యుద్ధసన్నాహాలు చేశారు కందకాలను తవ్వారు బంకర్లను పిల్‌బాక్స్‌లను నిర్మించుకున్నారు చాలా స్థలాలలో మందు గనులను నాటారు.

భారతసైనిక దళాలకు ఈ ప్రాంతాన్ని ఆక్రమించడంలో పరిమితంగా మాత్రమే విమానదళం శతఘ్నిదళాల సహాయాన్ని తీసుకోవలసి వచ్చింది.

ఫక్షియాన్ పట్టణంలోని 60 సంవత్సరాల వృద్ధురాలు ప్రతినిధులతో మాట్లాడుతూ భారత సైన్యం కాల్పులను ప్రారంభించగానే పాకిస్తాన్ సైనికులు వెనక్కు తిరిగి చూడకుండా పారిపోసాగారని చెప్పినది. వృద్ధురాలుకావున తనను వదలి పెట్టారని భారత సైనికులు గత మూడు రోజులుగా ఆహార పదార్థాలను ఇతర అవసరాలను ఇచ్చి తనను బాగా చూస్తున్నారని ఆమె తెలిపింది

శ్రీనగర్-లే రోడ్డులో తొమ్మిది పాక్ చౌకీలు మనదళాల కైవసం

శ్రీనగర్, డిసెంబర్ 9(యు ఎన్.ఐ)

జమ్మూ-కాశ్మీర్‌లోని కార్గిల్ మండలంలో శ్రీనగర్-లేరోడ్డుకు ఎగువగా కొండపై తొమ్మిది పాకిస్తానీ చౌకీలను భారత దళాలు వశపరచుకున్నాయని దళాధిపతి లెఫ్టినెంట్ జనరల్ నర్వాజ్‌సింగ్ నేడిక్కడ విలేకరులతో చెప్పారు

ఆ ప్రదేశంలో పోరాటం యింకా కొనసాగుతున్నదని ఆయన తెలిపారు

మన సైనికులు స్వాధీనపరచుకున్న చౌకీలకు కమ్యూనికేషన్ సౌకర్యాలు దృష్ట్యా విశేష ప్రాముఖ్యంకన్నది.

1965 సంవత్సరపు యుద్ధంలో కూడా యీ కొండ భారతదళాల వశమైనది. అయితే తాష్కెంట్ ఒప్పందం ఫలితంగా దానిని పాకిస్తాన్‌కు తిరిగి యిచ్చారు.

జమ్మూ-కాశ్మీర్‌లో పోరాటానికి సంబంధించి సమగ్ర పరిస్థితిని తెలియచేసేగా, శత్రుసైనికులకు యుద్ధవిరమణరేఖ దాటి రావడం సాధ్యకాలేదని జనరల్ నర్వాజ్ సింగ్ చెప్పారు.

కార్గిల్-పోరియా మండలంలో శత్రువు మునావరిదాకా తూర్పుదిశగా రావడానికి పాకిస్తానీయులేకపోయారనీ, ఆ ప్రదేశంలో మన సైనికదళాలు దుర్భేద్యంగా ఉన్నాయని ఆయన చెప్పారు

పూంచ్ వైపునుండి శత్రుప్రమాదాన్ని యిప్పుడు పూర్తిగా తుడిచిపెట్టడమైనదని జనరల్ నర్వాజ్‌సింగ్ చెప్పారు. యుద్ధం ప్రారంభమైన మొదటిరెండురోజులలో పాకిస్తానీదళాలు పెద్దఎత్తునదాడులుజరిపాయనీ కాని మన చౌకీలకు మూడువందల మీటర్ల కన్న దగ్గరకు రాలేకపోయాయనీ. పాకిస్తానీ ఏజెంట్లను గూఢచారులను తరిమివేశామని జనరల్ నర్వాజ్‌సింగ్ తెలిపారు

శాంతి సాధనకు సిరిమావో యత్నాలు

కొలంబో, డిసెంబర్ 9 (పి టి ఐ)

భారత-పాకిస్తాన్ దేశాలమధ్య శాంతి పునరుద్ధరణకుగాను ఆసియా దేశాల నాయకులమధ్య ఏకాభిప్రాయ సాధనకు కృషి చేస్తున్నట్టు శ్రీలంక ప్రధాని శ్రీమతి సిరిమావో బండారునాయకే చెప్పారు

'లంకదీప' పత్రిక ప్రతినిధికి ఇచ్చిన ఇంటర్వ్యూలో ఆమె ఇలా చెప్పారు అగ్రరాజ్యాల జోక్యం లేకుండా ఆసియా నాయకులే పరస్పరసంప్రదించుకుని శాంతి సాధనకు కృషిచేయాలని ఇందిరాగాంధీ చర్చలలో సోవియట్ అధినేత ఇచ్చిన సూచనను గూర్చి ఆమె ప్రస్తావించారు

ఆమె ఏమిచేయనున్నారో వివరించలేదు.

నేపాల్ రాజు ఆందోళన

కాట్మండు, డిసెంబర్ 9 (యు ఎన్ ఐ)

ఉభయదేశాల మధ్య సంఘర్షణ కొనసాగుతూ ఉండడంవల్ల ఆందోళన వ్యక్తం చేస్తూ రాష్ట్రపతి వి వి గిరికి పాకిస్తాన్ అధ్యక్షుడు యాహ

దిట్టమైన కట్టుబాటులు: గానుపు (పాంతం-1

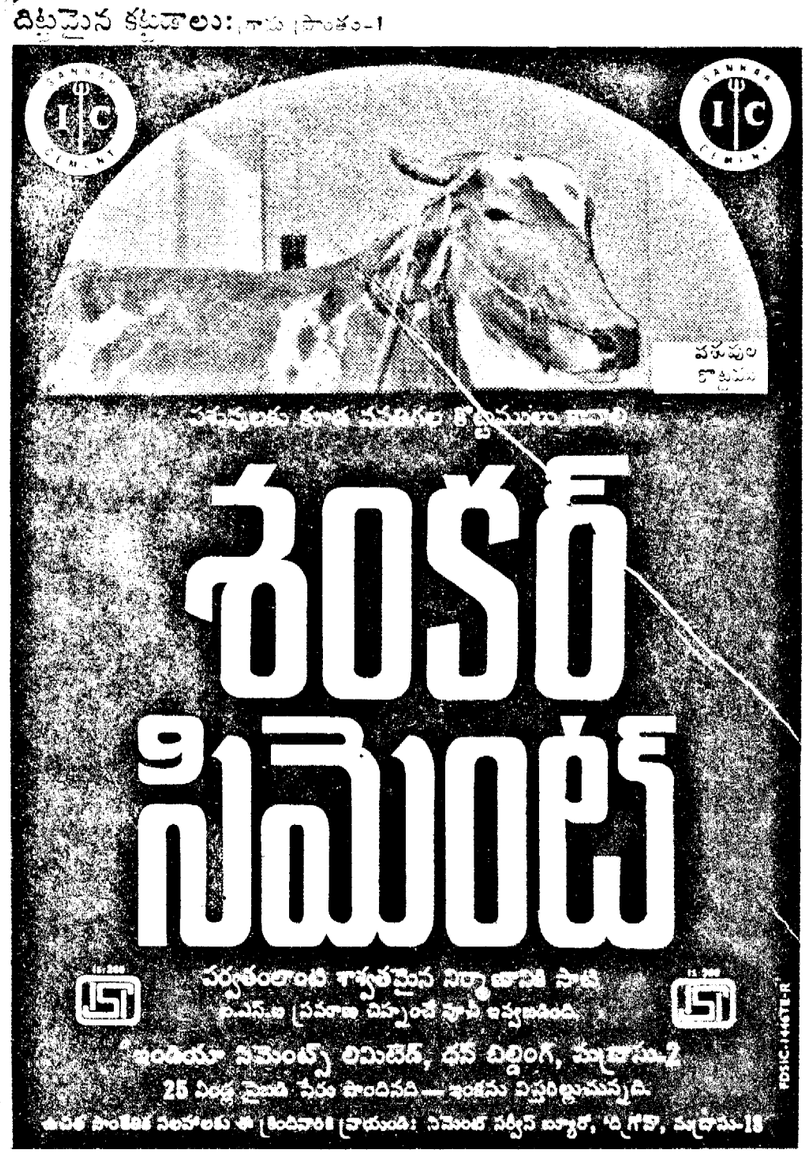

మిక్కిలి సరసమైన ధర కలిగిన డిటర్జెంటు బిల్ల

శ్రీమతిగారూ, ఇదిగో మీకోసం బోనస్!

బోనస్ నిజమైన బోనసు. బోనస్‌లో ఉతుకుడు శక్తి బాగా నిండి ఉన్నది. అందు చేత తక్కువ బోనస్, తక్కువ శ్రమతో ఎక్కువ బట్టలను అత్యంత శ్రద్ధగా, కాంతివంతముగా ఉండేటట్లు ఉతకవచ్చును. బోనస్ ఎటువంటి సీటిలోనైనా సరే అమితమైన నురుగు నిస్తుంది. ఎందుచేతనంటే బోనస్ ఉత్తమంగా ఉతికే డిటర్జెంటు—సబ్బు కాదు.

ఉత్తమ ఫలితాలకు, బట్టలను బాగా నాన పెట్టండి. ఉపయోగించిన తరువాత బోనసును పొడి ప్రదేశంలో ఉంచండి.

బట్టలను అత్యుత్తమంగా ఉతకటానికి నేడే వాడండి

బోనస్

—ప్రశస్తమైన డిటర్జెంటు

టాటా ఉత్పత్తి

దిగుమతులపై ఆధార పడటానికి ఇకస్వస్తి

అనిశ్చిత పరిస్థితి దృష్ట్యా ముందు మార్గాల పరిశీలనకు నేడు ఉన్నతస్థాయి సమావేశం

న్యూఢిల్లీ డిసెంబర్ 9 (పి టి ఐ)

అనేక అవసరాలు అమెరికా నావాయనిలువుదల, భావిఅస్థిరపరిస్థితులను దృష్టిలో పెట్టుకుని స్వయంసమృద్ధి సాధన కృషిని మరింత తీవ్రతరం చేస్తున్నారు

హంతెతక శాస్త్రవిజ్ఞాన వ్యవహారాల జాతీయమండలి సమావేశాన్ని ప్రధానమంత్రి శ్రీమతి ఇందిరాగాంధీ ఏర్పాటు చేశారు

దేశంలో లభించని వనరులను, అనిశ్చితను సాధ్యమైనంత తక్కువగా వినియోగించడం దిగుమతి తేసుకునే అవకాశాలస్థానే దేశంలో అభివృద్ధిమనలాదినే వినియోగంలో పెట్టడానికగల అవకాశాలను యీ సమావేశం పరిశీలిస్తుంది.

ఎలక్ట్రానిక్ పరికరాలవంటి రంగాలలో సాంకేతిక విజ్ఞానాన్ని పెంపొందించుకుని ఉత్పత్తులను అధికంచేసుకునే కృషికూడా కొనసాగుతున్నది

పారిశ్రామిక శాస్త్రీయ వ్యవహారాల మండలికూడా తమ పరిశోధనలను కృషిని యీనూతనలక్ష్యాలకు అనుగుణంగా మార్చు చేస్తున్నది

టెలిఫోన్ ద్వారా యుద్ధ సమాచారం

హైదరాబాదు డిసెంబర్ 9

రాష్ట్ర సమాచార శాఖ కార్యాలయానికి టెలిఫోన్ దేసి యుద్ధం పరిస్థితిని గురించి తాజాసమాచారం తెలుసుకోవచ్చు

45701 నెంబరు టెలిఫోన్ దేసి 24వ ఎక్స్‌టెన్షన్ అడిగి ఈ సమాచారం తెలుసుకోవచ్చు. ఉదయం పదిగంటలు నుండి రాత్రి తొమ్మిదిగంటలవరకు యీ వివరాలు చెబుతారు. సెంపుకోడాలలో 45072 నెంబరుకు టెలిఫోనిస్తే యీ సమాచారం తెలియచేస్తారు

భారత బంగాదేశ్‌ల మధ్య పూర్తిసహకారం

రాష్ట్రపతి వి.వి.గిరి ఆశాభావం

న్యూఢిల్లీ డిసెంబర్ 9 (పిటిఐ)

"మన ఉభయదేశాల సౌభాగ్యాభివృద్ధికి శాంతిసాధనకు" భారత, బంగ్లాదేశ్‌ల మధ్య సంపూర్ణసహకారం నెలకొనగలదని రాష్ట్రపతి శ్రీవి వి గిరి మెన్నఆశాభావం వెలిబుచ్చారు

బంగ్లాదేశ్ రిపబ్లిక్‌ను భారత ప్రభుత్వం గుర్తించిన సందర్భంగా ఆదేశపు ప్రభుత్వ అధ్యక్షునికి అభినందన పంపినది దేశానికి సమాధానమిస్తూ ఆయన పై విధంగా అన్నారు

ఢిల్లీలో అమెరికా దౌత్య కార్యాలయంవద్ద విద్యార్థుల ప్రదర్శనలు

న్యూఢిల్లీ, డిసెంబర్ 9 (యు ఎన్ ఐ)

ఘనత భారత పాకిస్తాన్ పోరాటంలో అమెరికా భారత వ్యతిరేక విధానాన్ని అనుసరిస్తున్నందుకు నిరసనగా ఢిల్లీ విశ్వవిద్యాలయ విద్యార్థులు దాదాపు 500మంది అమెరికా రాయబార కార్యాలయంవద్ద నిన్న ప్రదర్శనలను జరిపారు

బంగ్లాదేశ్ గుర్తింపు పట్ల జర్నలిస్టుల సమాఖ్య హర్షం

లండన్, డిసెంబర్ 9 (పిటిఐ)

బంగ్లాదేశ్‌ను భారత ప్రభుత్వం గుర్తించినందుకు వర్కింగ్ జర్నలిస్టుల అఖిలభారత సమాఖ్య హర్షం ప్రకటించినది

యాహ్యాఖాన్ సైనిక ప్రభుత్వం తల్పించిన దుర్భర పరిస్థితిని త్వరితగతిన అంతమొందించడానికి బంగ్లాదేశ్ విమోచనా పోరాటాన్ని బలపరచడం స్వేచ్ఛా ప్రియులందరి కర్తవ్యమని సమాఖ్య ఒక ప్రకటనలో పేర్కొన్నది

లిబియాలోని బ్రిటిష్ పెట్రోలియం కంపెనీ జాతీయకరణ

కైరో, డిసెంబర్ 9 (రాయిటర్)

సింధుశాఖలోని మూడు ద్వీపాలను ఇరాన్ ఆక్రమించుకోడానికి బ్రిటన్ తోడ్పడినదని ఆరోపిస్తూ లిబియా తమ దేశంలోని బ్రిటిష్ పెట్రోలియమ్ కంపెనిని జాతీయంచేసినది బ్రిటిష్ బ్యాంకులలోని తన సొమ్మునంతా ఉపసంహరించుకున్నది

ఇండియాపట్ల బ్రిటిష్ లేబర్‌పార్టీ ఉప నాయకుని సానుభూతి

న్యూఢిల్లీ నుండి కెట్టివట్, డిసెంబరు 9 యుపిఐ

భారత-పాకిస్తాన్‌ల మధ్య వివాదంలో తన సానుభూతి ఏకొంతయినా భారతదేశంపైననే ఉందని బ్రిటిష్ లేబర్‌పార్టీ డిప్యూటీ నాయకుడు రాయ్ జెంకిన్స్ ఇక్కడ అన్నారు.

బ్రిటిష్ ప్రభుత్వ హోంశాఖ మాజీ కార్యదర్శి రాయ్ జెంకిన్స్ నేడిక్కడ యేల్ విశ్వవిద్యాలయంలో హ్యూటీ ఎల్ సింప్సన్ పేర జరుగుతున్న ఉపన్యాస కార్యక్రమంలో పాలొని ప్రసంగిస్తూ ఈ వివాదానికి ఇరుదేశాలూ కారణభూతమేనని అయితే ఈ వివాదంవల్ల భారతదేశానికి అధికమైన నష్టములు ఏర్పడుతాయనీ అన్నారు.

రక్తదానానికి జనసంఘం నగర శాఖ పోత్సాహం

హైదరాబాద్ డిసెంబర్ 9

జనసంఘం నగర కార్యవర్గం గతరాత్రి శ్రీ డి రామస్వామి అధ్యక్షతన సమావేశమై బంగ్లాదేశ్‌కు భారతప్రభుత్వం గుర్తింపును అందజేయటంవల్ల హర్షాన్ని వ్యక్తంచేసింది

భద్రతామండలిలో రష్యా భారత ప్రభుత్వాన్ని పూర్తిగా సమర్థించిన సందర్భంగా రష్యాకు కృతజ్ఞతతెలియజేసూ కార్యవర్గం ఒకతీర్మానాన్ని ఆమోదించింది

యుద్ధంలో గాయపడిన భారతీయ సైనికులకు రక్తదానంచేయటానికై ముందుకు వచ్చేవారిపేర్లను నమోదుచేయటానికై ఈ నెల 12 నుండి జనసంఘ కార్యకర్తలు వాడవాడలలో తిరిగివచ్చే కార్యక్రమాన్ని ఏర్పాటు చేయాలనికూడా ఈ కార్యవర్గం తీర్మానించింది

బంగ్లాదేశ్ పరిగణనపై సినీ సంగీత దర్శకుల హర్షం

బొంబాయి, డిసెంబర్ 9 (యు. ఎన్ ఐ)

బంగ్లాదేశ్‌ను గుర్తిస్తూ ప్రధాని శ్రీమతి ఇందిరాగాంధీ చారిత్రాత్మకమైన నిర్ణయాన్ని తీసుకోవడాన్ని బొంబాయిలోని భారతీయ చలనచిత్ర సంగీత దర్శకుల గిల్డ్ సభ్యులు అభినందించారు.

గిల్డ్ ప్రధాన కార్యదర్శి సలిల్‌చౌధురి శ్రీమతి ఇందిరాగాంధీకి పంపిన సందేశంలో సినిసంగీత దర్శకులంతా ప్రభుత్వానికి మద్దతుగా ఉన్నారని తెలిపారు. ఈ సందేశంపై శంకర్, ఎస్ డి బర్మన్, ఆర్.డి. బర్మన్, కల్యాణ్‌జీ ఆనంద్‌జీ, లక్ష్మీకాంత్ ప్యారేలాల్, రవి, ఓ.పి. నయ్యర్, హేమంతకుమార్, కిశోర్‌కుమార్, బోనిక్‌ఓమి, సలిల్‌చౌధురి, దత్తారామ్ సంతకాలు చేశారు

ఢిల్లీలో అమెరికా దౌత్య కార్యాలయంవద్ద విద్యార్థుల ప్రదర్శనలు

న్యూఢిల్లీ, డిసెంబర్ 9 (యు ఎన్ ఐ)

ఘనత భారత పాకిస్తాన్ పోరాటంలో అమెరికా భారత వ్యతిరేక విధానాన్ని అనుసరిస్తున్నందుకు నిరసనగా ఢిల్లీ విశ్వవిద్యాలయ విద్యార్థులు దాదాపు 500మంది అమెరికా రాయబార కార్యాలయంవద్ద నిన్న ప్రదర్శనలను జరిపారు

సమాజవాది యువజన సభ నగరశాఖ రెండవ వార్షికోత్సవం

హైదరాబాద్, డిసెంబర్ 9

సమాజవాది యువజన సభ నగరశాఖ ద్వితీయ వార్షికోత్సవం ఈనెల 11వ తేదీ ఉదయం 10-30 గంటలకు నికిందరాబాదు బూరుగు మహాదేవ్ హాలులో జరుగుతుంది

లోకసభ మాజీ సభ్యులు శ్రీ కిషన్ పట్నాయక్ ప్రారంభోత్సవం చేస్తారు. శ్రీ జి ఎం. అంజయ్య అధ్యక్షత వహిస్తారు.

డేరాబాబానానక్ ప్రాంతంలో వ్యవసాయ కార్యక్రమాలుప్రారంభం

చండీగఢ్, డిసెంబర్ 9 (పి.టి.ఐ)

గత ఆదివారంనాడు పదన్నొకనిరకదళాలు డేరాబాబానానక్ ప్రాంతంలోనానదిపక్కన తీరానగల పాకిస్తానీ సైనికదళాలను తరిమికొట్టిన అనంతరంనుండి తూర్పు తీరానగల భారతీయ వ్యవసాయదారులు తమ పొలాల సాగుపనికై త్వరితత్వరగా నాటుమళ్లు వేయటం ప్రారంభించారు.

ఈనెల 12న ఏలూరులో వేదాంత పాఠశాల ప్రారంభోత్సవం

హైదరాబాదు డిసెంబర్ 9 (పి టి ఐ)

కంచి కామకోటి పీఠాధిపతి జగద్గురు శంకరాచార్య ఆశీస్సులతో ఇటీవల స్థాపించిన మండలిక వెంకటశాస్త్రి స్మారక సంఘం అధ్యక్షులు, రాష్ట్ర ముఖ్యమంత్రి శ్రీ వి వి నరసింహారావు ఈనెల 12న ఏలూరులో "శ్రీ మండలిక వెంకటశాస్త్రి స్మారక తర్కవేదాంత పాఠశాల"కు ప్రారంభోత్సవం చేస్తారు

గత సంవత్సరం ఇదేరోజున ఆంధ్ర రాష్ట్రంలోని ప్రఖ్యాత పండితులలో ఒకరైన శ్రీ మండలిక వెంకటశాస్త్రి పరమపదించారు.

శ్రీ ఈదర వెంకట్రామయ్య పాఠశాల ప్రారంభోత్సవసభకు అధ్యక్షత వహిస్తారు

ఈ సందర్భంగా విడుదల చేసున్న సావనీర్‌ను ముఖ్యమంత్రి శ్రీ వి.వి. నరసింహారావు ఆవిష్కరిస్తారు.

చైనా పక్ష భాష్యాలపై సోవియట్ ఖండన

మాస్కో, డిసెంబర్ 9 (యు.ఎన్.ఐ)

భారత-పాకిస్తాన్ వివాదంపై సోవియట్ వైఖరిని గురించి చైనా పక్షభాష్యాలు చెపుతున్నదని సోవియట్ యూనియన్ ఆరోపించింది

ఈ విధంగా లెయడంలో చైనా పామాణ్యవాదులతో కుమ్మక్కవుతున్నదని సోవియట్ వార్తసంస్థ టాస్ పేర్కొన్నది

చైనా వ్యతిరేకులవార్తాసంస్థల నాయకుల నిజాన్ని కప్పిపుచ్చి చైనా వాళ్లకు అప్పగించారని అంటే తలియకేసింది

అంతేకాకుండా తూర్పుబెంగాల్ ప్రజలు ఇచ్చిన మద్దతును బంగ్లాదేశ్‌లో పాకిస్తాన్ సైనికుల హత్యాకాండను చైనా పూర్తిగా విస్మరిస్తున్నదని టాస్ వివరించింది

పాకిస్తాన్ సైనిక ముఠా క్రూర నిరంకుశ హత్యాకాండకు వ్యతిరేకంగా చైనా ఉత్పత్తి మాట కూడ మాట్లాడలేదని టాస్ విమర్శించింది

RCA

ఫొటోఫోన్

సినిమా సామాను

దేశంలోని సినిమాల

మొదటి ఎన్నిక

ఉత్పత్తిదారుల బ్రాంచ్ నుండి

నేరుగా లభించగలవు

ఫొటోఫోన్ లిమిటెడ్

దుర్గాభవన్, 5వ ఫ్లోర్,

రాష్ట్రపతి రోడ్,

సికింద్రాబాద్-3.

పెద్ద 2-బ్యాండ్ పోర్టబుల్‌ను ఎవరైనా తయారు చెయ్యగలరు

కాని అమోఘమైన రేడియో సాంకేతిక పరిజ్ఞానాన్ని అంతా ఇంత చిన్న రూపంలో మీ అరచేతిలో పెట్ట కల్గినది ఒక్క బుష్ మాత్రమే!

బుష్ బ్యాటన్

అరచేతిలో అమిరే సైజులో, 11 సె. మీ. ల ఎత్తు కల్గి, బ్యాట్రీలతో సహా 750 గ్రాముల బరువు మాత్రముంటుంది.
బ్యాండ్ స్ప్రెడ్‌కి, స్పష్టానికి స్పష్టం, ట్రాన్సిస్టరుకు ట్రాన్సిస్టరు పోల్చ దగిన ఏ 2-బ్యాండ్ పోర్టబుల్ కన్నా కూడా దాని ప్రత్యేకత దానిదే. అభివృద్ధి గాంచిన ఒక్క బుష్ సాంకేతిక పరిజ్ఞానము మాత్రమే అనేక విషయాలను అతి చిన్న రూపంలో మీ కందించ గల్గుతోంది.

అనేక విషయాలు

మీడియం వేవ్ మరియు షార్ట్ వేవ్ 25, 31, 41, 49 & 60 మీటర్ బ్యాండ్లు.
దగ్గర దగ్గరగా ఉండే షార్ట్ వేవ్ స్టేషన్లను కచ్చితంగా సులభంగా విడగొట్టగల అతి సున్నితమైన చక్కని ట్యూనర్. బ్యాటన్‌లో మాత్రమే గల ప్రత్యేకత.
8 ట్రాన్సిస్టర్లు మరియు డయోడులు—మిగతా వాటి కంటె ఒకటి ఎక్కువ—ఎంతో సూక్ష్మ గ్రాహ్యత కల్గి గడబిడ లేని స్పష్టమైన శబ్దగ్రహణము నివ్వ కలవు.
శక్తివంతమైన 9 సె.మీ. ల స్పీకర్ ఎక్కువ వాల్యూమ్‌లో కూడా విశిష్టమైన శబ్దాన్ని అందించగలవు.
నాలుగు 1.5 వోల్ట్‌ల బ్యాట్రీల పై పని చేస్తుంది. అటి వచ్చే విధానం వల్ల బ్యాట్రీలు చాలా కాలం వస్తాయి.
15 సె. మీ.ల ఫెర్రైట్ రాడ్ ఏరియల్—పోల్చ తగిన ఇతర సెట్లలో ఉండే దాని కంటే పొడుగైనది—తక్కువ బ్యాట్రీ వోల్టేజిలో కూడా దూరపు స్టేషన్లను స్పష్టంగా వినిపించేటట్లు చేస్తుంది. బయట ఏరియల్‌ను అమర్చుకునేందుకు వీలైన సాకెట్.
అందంగా యానొడైజు చేయబడిన వెండి ట్రిమ్స్ కల్గిన గుండ్రని డయల్ మిమ్ములను ప్రపంచ యాత్ర చేయిస్తుంది.

అతి చిన్న రూపం

ఎత్తు: 110 మి. మీ. వెడల్పు: 186 మి. మీ. మందం: 50 మి. మీ.
బరువు: 750 గ్రాములు (బ్యాట్రీలతో సహా)

అమూల్యం

ఎక్సైజుతో సహా బుష్ బ్యాటన్ వెల రు. 165/- మాత్రమే. సేల్స్ టాక్స్ అదనం.
వెంట తీసుకు వెళ్ళటానికి వీలైన అందమైన లెదర్ కేసు లాంటి కేసు ఉచితం!

బుష్

చిన్న వరవడిని ప్రారంభించటానికి మహత్తరమైన సాంకేతిక పరిజ్ఞానం అవసరం.

ఆంధ్రప్రదేశ్ పబ్లిక్ సర్వీస్ కమిషన్
సాధారణ విద్యాప్రతిభ(నాలుగవ పర్యవసరీక్ష)
1971 ఏప్రిల్

ప్రకటన

1971 ఏప్రిల్‌లో జరిపిన సాధారణ పరీక్షలో తీసుకోవలసిన రిజిస్ట్రేషన్ నెంబర్ అభ్యర్థులు ప్రొవిజనల్‌గా ఉత్తీర్ణులైనారు.

అనంతపూర్

1	2	3	5	8	21	22	23	41	42	43
50	51	53	55	76	82	91	93	94	95	110
118	123	126	129	145	151	153	154	184	186	187
192	205	228	240	241	246	247	251	306	311	313
315	316	317	319	321	322.					

హైదరాబాదు

381	382	385	386	388	390	392	395
397	400	402	410	412	420	421	425
426	429	433	438	440	444	446	447
453	456	457	459	462	465	468	469
471	476	478	479	480	485	486	487
494	495	500	502	503	506	507	508
515	516	517	519	520	522	525	527
529	530	533	534	536	539	542	544
546	548	551	555	558	559	566	567
568	569	571	572	574	578	580	581
583	584	585	588	589	591	592	593
595	598	605	606	613	617	618	619
623	625	628	629	630	636	637	638
640	641	642	650	652	655	656	657
658	659	662	671	675	676	679	681
682	686	689	690	692	694	697	700
702	705	707	716	720	722	723	724
725	727	728	729	730	733	737	738
739	744	745	748	753	758	759	761
764	767	768	770	771	785	797	798
800	802	807	809	811	813	822	823
826	827	828	833	836	842	847	848
850	851	858	860	865	867	874	875
877	878	879	882	883	884	888	890
891	894	899	900	905	907	908	909
910	912	922	923	924	927	930	932
933	942	943	944	945	946	947	948
950	951	952	953	954	956	957	958
960	962	963	966	967	973	974	975
977	979	981	983	985	987	988	989
990	993	994	997	1000	1002	1003	1005
1006	1007	1008	1010	1011	1015	1020	1022
1028	1029	1031	1035	1037	1038	1041	1042
1043	1046	1047	1048	1054	1056	1058	1059
1061	1062	1063	1064	1065	1070	1071	1074
1076	1077	1082	1084	1085	1087	1089	1093
1095	1096	1097	1102	1103	1104	1105	1110
1114	1118	1119	1120	1121	1123	1129	1132
1133	1134	1136	1138	1139	1140	1141	1142
1143	1144	1145	1146	1148	1153	1154	1158
1159	1160	1163	1166	1167	1168	1169	1174
1175	1177	1179-A	1182	1183	1184	1186	1188
1189	1190	1192	1193	1195	1196	1198	1207
1208	1212	1213	1214	1215	1223	1224	1226
1227	1228	1231	1238	1247	1249	1250	1251
1252	1253	1255	1258	1260	1261	1262	1265
1268	1269	1270	1271	1272	1273	1280	1281
1284	1285	1286	1288	1289	1290	1295	1296
1297	1298	1304	1305	1307	1309	1310	1311
1312	1313	1315	1316	1318	1320	1321	1322
1324	1329	1331	1332	1333	1334	1335	1337
1338	1340	1343	1346	1347	1350	1351	1353
1356	1360	1361	1362	1364	1366	1367	1369
1373	1374	1375	1376	1378	1379	1382	1383
1384	1387	1388	1391	1392	1393	1400	1405
1406	1410	1412	1413	1416	1417	1419	1420
1421	1422	1423	1424	1425	1426	1428	1431
1438	1439	1442	1443	1444	1445	1447,	1451.

కాకినాడ

1462	1463	1469-A	1470	1471
1472	1473	1474	1502	1505
1514	1526	1527	1539	1541
1543	1544	1546	1555	1559
1561	1563	1564	1565	1566
1567	1568	1570	1571	1573
1593	1594	1597	1599	1600
1601	1602	1609	1612	1614
1615	1616	1617	1619	1620
1621	1622	1623	1629	1631
1668	1669	1713	1727	1728
1729	1734	1735	1736	1739
1741	1744	1747.		

మచిలీపట్నం

1766	1768	1775	1776	1781	1786
1787	1788	1789	1791	1792	1796
1799	1800	1801	1804	1805	1807
1809	1810	1815	1816	1817	1821
1822	1825	1827	1830	1831	1832
1835	1838	1839	1847	1850	1852
1853	1863	1864	1865	1866	1875
1877	1882	1883	1884	1888	1899
1900	1903	1906	1907	1909	1912
1916	1924	1928	1929	1934	1941
1942	1944	1945	1949	1952	1953
1954	1955	1958	1962	1964	1978
1982	1984	1986	1989	1997	2002
2003	2018	2021	2028	2031	2033
2039	2040	2046	2050	2056	2061
2073	2074	2076	2077	2080	2081
2082	2084	2086-A	2091	2093	2095
2098	2099	2100	2101	2110	2112
2113	2114	2120	2127	2128	2130
2131	2133	2134	2136	2137	2139
2140	2141	2142	2144	2148	2149
2150	2151	2159	2160	2166	2169
2171	2197	2198	2201	2203	2205
2206	2209	2218	2219	2220	2221
2222	2224	2230	2239	2240	2241
2243	2244	2247	2249	2251	2252
2253	2255	2260	2261.		

వెల్లూరు

2267	2273	2274	2276	2277
2281	2282	2283	2285	2306
2308	2320	2342	2343	2344
2365	2370	2371	2373	2380
2387	2390	2391	2392	2397
2412	2421	2424	2453	2454
2466	2472	2478	2482	2483
2487	2491	2492	2497	2511
2522	2528	2531	2531-A	2531-B
2531-C	2531-E.			

విజయనగరం

2542	2553	2564	2565	2580	2582
2590	2591	2596	2601	2632	2645
2646	2654	2658	2661	2677	2688
2689	2707	2711	2718	2722	2725
2726.					

వరంగల్

2731	2732	2734	2735	2736
2747	2748	2749	2750	2758
2759	2760	2761	2772	2777
2780	2781	2782	2783	2787
2788	2790	2792	2804	2807
2810	2812	2816	2817	2818
2821	2822	2823	2826	2827
2828.	2829	2833	2834	2836
2837	2838	2842	2846	2847
2850	2851	2852	2854	2861
2863	2866	2867	2868	2869
2870	2873	2874	2878	2888
2889	2890	2891	2893	2894
2903	2904	2905	2909	2911
2917	2920	2921	2922	2926
2927	2933	2935	2939	2945
2949	2952	2955	2959	2961
2962	2965	2966	2969	2970
2972	2973	2976	2977	2980
2981	2982	2984	2985	2987
2990	2992	2996	2997	3000
3002	3003	3012	3013	3016
3018	3021	3022	3024	3025
3033	3035	3036	3038	3043
3044	3048	3050	3052	3053
3058	3066	3072.		

గమనిక: దిగువ తెల్పిన రిజిస్టర్ నెంబర్లు గల అభ్యర్థుల పరీక్షా ఫలితాలు తదుపరి ప్రకటింపబడును

అనంతపూర్

96	106	122	124	149	201	230	233
235	252.						

హైదరాబాదు

411	541	620	661	715	735	804	815
861	864	895	984	1014	1026	1173	1185
1191	1394.						

కాకినాడ

1532.

మచిలీపట్నం

1765	1802	1842	1858-A	1862	2089
2109	2126	2233	2234	2236	2257.

నెల్లూరు

2275 2326 2405.

విజయనగరం

2705.

వరంగల్

2276 2789 2815 2853 2892 2943 2988 3042 and 3051.

జిల్లా పరిషత్‌లు, పంచాయత్ సమితులలో పనిచేస్తున్న అభ్యర్థుల దరఖాస్తులు పైన పేర్కొన్న పరీక్షకు ప్రొవిజనల్‌గా అనుమతించినవారి దరఖాస్తులు పరిశీలనలో వున్నవి.

సమితి తీర్మానాన్ని త్రోసిపుచ్చి మనలక్ష్య సాధనకు పురోగతి

న్యూఢిల్లీ, డిసెంబర్ 9 (పిటిఐ)

పోరాటాన్ని విరమించాలని భారత-పాకిస్తాను తమ సైన్యాలను తమతమ భాగాలకు తరలించుకోవాలని సమితి జనరల్ అసెంబ్లీ ఆదివారమైన ఏ తీర్మానాన్ని ఆమోదించినా దానిని బాతరుదియకుండా తూర్పు పశ్చిమ రంగాలలో భారత సమర్థ్యం ఉద్రేకాల సాధనకోసం పోరాటాన్ని కొనసాగిస్తూనే ఉన్నది.

భారత ప్రభుత్వం సమితి ప్రధానకార్యాలయం లోను ఇతరదేశాల రాజధానులలోను జనరల్ అసెంబ్లీ తీర్మానం మూలమున్నను ఎవిధంగా వర్తిస్తుంది దీనిపై నిరాటంకానికి వయత్నిస్తుంది అనడమ్యతికి గా ఈ తీర్మానానికి ఓటుచేసిన దేశాలకు ప్రతిపాదన ధృక్పథాన్ని వివరించి చెప్పడానికి కృషి జేస్తున్నది.

ఈదేశంతోనే భారత ప్రభుత్వం విదేశాంగశాఖ కార్యదర్శి శ్రీ ఎన్ కౌలను సమితిలోని తన మాజీ శాశ్వత ప్రతినిధి జి పార్థసారథిని న్యూయార్క్‌కు పంపినున్నది శ్రీ కౌల్ సమితిలో భారత ప్రతినిధిపదానికి నాయకత్వం వహించుతారు. విదేశాంగమంత్రి స్వరణ్ సింగ్ కూడా ముందు న్యూయార్క్‌కు వెళ్లే అవకాశం ఉన్నది.

జనరల్ అసెంబ్లీ తీర్మానాన్ని భారతదేశం పోషించడం వల్ల దౌత్యస్థాయిలోను రాజకీయంగా వచ్చే విమర్శలను భారత ప్రభుత్వం ఎదుర్కొనడానికి సంసిద్ధంగా ఉన్నది ముందు ఎట్టి పరిస్థితులనైనా ఎదుర్కొనడానికి తీసుకొనవలసిన చర్యలను గురించి జాగ్రత్త పడుతున్నది.

భారత ప్రతిపాదిత సమితి వివరములో పూర్వంపలేదేదు. ప్రతిపత్తి ముప్రజలు రాజకీయవేత్తలు జాతీయ లక్ష్యాల సాధనకోసం ఏకోన్ముఖంగా ఉన్నారు

భారత ఉపఖండంలో శాంతిని నెలకొల్పే విషయమై భద్రతామండలి సభ్యత్వ దేశాలతో అమెరికా సంప్రతించుతున్నట్లు న్యూయార్క్‌నుండి సమాచారం అందినది

భారత దేశాన్ని అమెరికా దుర్మార్గమణదారుగా ఆరోపించినందుకు భారతదేశంలో వ్యక్తమైన కోపోద్రేకాలపట్ల అమెరికా విదేశాంగశాఖ ప్రతినిధి రాబర్ట్ మెక్ లాస్కీ విచారాన్ని వ్యక్తంచేశారు భారతదేశాన్ని దుర్మార్గమణదారుగా ప్రకటించమని అమెరికా ఐక్యరాజ్యసమితిని కోరలేదని కేవలం తన అభిప్రాయాన్ని వెల్లడించడానికే ఆ విధంగా ఉన్నదని ఆయన చెప్పారు. అమెరికా ప్రవర్తన ఉభయదేశాల సంబంధాలపై దీర్ఘకాలం ఉండిపోయే ప్రభావాన్ని చేయదాదని మెక్ స్కీ ఆశించారు

ముందు అమెరికా వ్యవహరించే తీరునుబట్టి భారత అమెరికా సంబంధాలు ఇంకా చెడిపోవడంలేక అభివృద్ధి చెందడంపై ఆధారపడి ఉంటుంది.

తూర్పుబెంగాల్‌లో పాకిస్తాన్ విమాన దళ వ్యవస్థ పూర్తిగా దెబ్బతిన్నదని వచ్చిన పాకిస్తాన్ సైన్యం పలాయనం చిత్తగించుతున్నదని వచ్చిన పాకిస్తానీలు న్యాయంగా అంగీకరిస్తున్నారు ఢాకా రాజధానిగా బంగాదేశ్ ప్రభుత్వం త్వరలో పనిచేయ ప్రారంభించ గలదని అంతా విశ్వసిస్తున్నారు విముక్త ప్రాంతాలలో బంగ్లాదేశ్ ప్రభుత్వం పరిపాలన వ్యవస్థను త్వరితగతిన చక్కదిద్దుతున్నది.

పశ్చిమ పాకిస్తాన్ వాసులుబాగ్లాదేశ్‌ను అంగీకరించడానికి ఎంతగా నిరాకరించినా బంగ్లాదేశ్ అవతరణను ఇతర దేశాలు గుర్తించక తప్పదు కస్టోమీ జాన్‌ను బంధించి పశ్చిమదేశాలకు బంగ్లాదేశ్‌లో ఆర్థిక తదితర ప్రయోజనాలున్నాయి

ప్రస్తుత పరిస్థితులలో స్థిరపడడానికు భారతదేశం పోరాడవలసి వస్తున్నదని కొన్ని పక్షాల ప్రభుత్వాలు గ్రహించడం ప్రారంభించినట్లు కనిపిస్తున్నది. బంగ్లాదేశ్‌ను గుర్తించడం వల్ల ఇసోమాబార్ ప్రభుత్వంతో ముస్లిం దేశాలు ఎట్టి సంబంధాలు రాజకీయ ఆర్థిక లేక సాంస్కృతిక సంబంధాలు ఏర్పరచుకున్నదనిఅభిప్రాయపడుతున్నాయి

బాంగ్లాదేశం బంగ్లాదేశ్‌ను గుర్తించడానికిగల కారణాలు, సాధ్యతలు లోపాలు పశ్చిమపాకిస్తాన్ సైనికాధికారం పూర్తిగా పతనమై పోతుండటం, ఆ ప్రాంతంలో తగిన పరిపాలన వ్యవస్థలేకపోతే అరాజకతలు చెలరేగి అవకాశముండటం భారత దేశం స్పష్టంగా ఆ ప్రాంతాన్ని ఆక్రమించుకోదలచక పోవడం

వరి మరణగడలోకి భారత సైన్యాలు ప్రవేశించి కొన్ని పోరాటాలు అక్రమించుకొనడం యుద్ధవ్యూహం దృష్ట్యాను సీయంకాకుండ ముందు పాకిస్తాన్ ఉపఖండ భారత భూభాగాన్ని ఆక్రమించుకొనకుండా నిరాకరించడానికేనని స్పష్టం అవుతున్నది పాకిస్తాన్ విమానదాడులను ప్రారంభించిన తర్వాతనే ఈ రంగంలో భారత సైన్యాలు కదిలాయి

బంగ్లాదేశ్ ప్రజలకు ఫ్రెంచి ట్రేడ్‌యూనియన్ సమాఖ్య మద్దతు

పారిస్, డిసెంబర్ 9 (రాయిటర్)

బంగాదేశ్ ప్రజల అభిమతాన్ని గుర్తించే రీతిలో భారత, పాక్ సంక్షుణ్ణ పరిష్కారంకావాలని ఫ్రెంచి ట్రేడ్‌యూనియన్ సమాఖ్య ప్రకటించింది

కమ్యూనిస్టు పార్టీ ఆధ్వర్యాన గల ఆ సమాఖ్య ప్రకటన యిలా పేర్కొన్నది.

గత మార్చి నుండి బంగ్లాదేశ్ ప్రజలు దారుణహత్యాకాండకు గురి అయినారు. కోటిమంది దేశం వదలి శరణార్థులుగా వలస పోవలసివచ్చింది ఆ వలస జీవితం అలిమతాన్ని మేము బలపరుస్తున్నాము ఆ శరణార్థులు స్వదేశానికి తిరిగి వెళ్ళగలిగిన రీతిలో సమస్య శాశ్వతంగా పరిష్కారం కావాలి

జెస్సూర్ ప్రజల హర్షం

(1వ పేజీ తరువాయి.)

దధరిల్లే ధ్వనులతో వీధులగుండా సాగి వస్తున్నవి వీధులలో దుకాణాలు అన్ని సెలవుగా నిర్మానుష్యంగా ఉండి శిథిలమైన గృహాలు దర్శనమిస్తాయి. బాలా పాపులు అరాలుపేరి ఉన్నాయి

పాక్ సైనికుల హత్యాకాండను తట్టుకొని పోరాటాలతో పోరాడిన పౌరులకు ఇంతకాలం బహిరంగంగా స్వస్థంగా ఉన్న బంగ్లాదేశ్ వాసులు సాహిత్యకారించినది

"జై బంగ్లా" నినాదాలతో హర్షధ్వానాలతో స్వాగతమిచ్చిన ప్రజా సమూహాలతో నిక్కు, గూర్ఖా సైనికులు కిలిసిపోలేని వారి ఆనంది లో పాలు పంచుకొన్నారు

ఎక్కిడి నెలలుగా మాటునుండి దెబ్బతీసిన, విధ్వంసానికి దర్యాప్తు జరుపుతూ యాభ్యాభాన్ సైన్యాలను ముప్పుతిప్పలు పెట్టిన ముక్తిబాహిని గెరిల్లాలు కూడ వీధులలోకి వచ్చారు భారత దేశం సహకారంతో అమరిన ఆలో మాటిక్ రేడియో బులాలపై వేలాడుతున్నవి అవ్వలలోని రహస్య శిబిరాలలో దాగి పనిచేసినవారు, మరణపోకులు కూడా ఉన్నాయి

జెస్సూర్ విముక్తిలో వారుకూడా పాల్గొన్నారు. విజయం చేకూరినదన్న హర్షం వారి నుండి లోతీలో ప్రదర్శితమైనది

బాంగ్ సరిహద్దులుండి జెస్సూర్ వరకు దారిపొడవునా విదేశీ విలేకరులు తొలి శుభదానికి ప్రజలు స్వాగతమిచ్చారు

శతమిన్ బాల్యలవల్ల చెదురుమదురుగా అక్కడక్కడా ఒకటో రెండో ఇళ్ళు మాత్రం దెబ్బతిన్నాయి. అంతకు మినహా పట్టణానికి నష్టం కలగలేదు

పాకిస్తాయంతో పాకిస్తానీలు, టక్కులతో తమ పామానులు, కుటుంబ సభ్యులతో దక్షిణ దిశగా పారిపోయారని, కెథలిక్ మతాధికారి రెవరెండ్ ఆంటోనియో అల్బార్టస్ తెలిపాడు జెస్సూర్ మిషన్ అనుపత్తిని ఆయన నిర్వహిస్తున్నారు

పోరాటం బాలవరకు పట్టణానికి దూరంగా జరిగింది చివరకు భారత సేనలు ప్రవేశించేసరికి దాదాపుగా పతిమటనే లేదని భారత దళాల 9వ డివిజన్ కమాండర్ మేజర్ జనరల్ దల్బీర్ సింగ్ తెలిపాడు

జెస్సూర్ పట్టణంచుటూ టాంకులను నిరోధించే కందకం ఉన్నదని జనరల్ దల్బీర్‌సింగ్ అన్నారు

"పాక్ సైనికులు తెలివితేటలతో పోరాడితే మనం నేరోజులపాటు ఇక్కడనేయుద్ధం చేసుండవలసివచ్చేది. అయితే ఏప్రిల్‌నుండి కూడా వారు పోరాడుతూ దెబ్బతీస్తూనే ఉన్నారు. అప్పటికే వారు చెదరిపోయి ఉన్నారు" అని ఆయన అన్నారు

జెస్సూర్‌లో ఇదివరకు పాకిస్తాన్ సైనిక స్థావర కార్యాలయ భవనంలోనే జనరల్ దల్బీర్‌సింగ్ తమ కార్యాలయాన్ని నెలకొల్పుకున్నారు.

ఖరదూలరద్దు బిల్లుకు రాజ్యసభ ఆమోదం

న్యూఢిల్లీ డిసెంబర్ 9 (యుఎన్ఐ)

మాజీ సంస్థానాధీశుల ఖరదాలు, ప్రత్యేక అధికారాలు హక్కులను రద్దు చేసేందుకు ఉద్దేశించిన 26 వ రాజ్యాంగ సవరణ బిల్లును రాజ్యసభ ఆమోదించింది లోక్‌సభ అదివరకే ఆమోదించినది

శాంతియుత పరివర్తనకు అవరోధంగా ఉన్న రాజరిక హక్కులు రద్దుచేయాలని ప్రభుత్వం సంకల్పించినదే కాని మాజీ సంస్థానాధీశులకు ప్రత్యేక గతంగా కాదు, సామూహికంగానైనా వ్యక్తిగతంగా తలపెట్టిన వ్యతిరేకతను ఎదుర్కొనడానికి ప్రధాని శ్రీమతి ఇందిరాగాంధీ బిల్లును ప్రవేశపెడుతూ స్పష్టపరిచారు

మాజీ సంస్థానాధీశులు ఈ చర్యపట్ల హర్షం వ్యక్తంచేసి నూతన శకానికి అనుగుణంగా తమ కర్తవ్యాలలో అభివృద్ధి సాధించే దృక్పథిలో పాలొనడానికి సిద్ధపడాలని ఆమె ఉద్బోధించారు

సంస్థానాల విలీనీకరణ సమయంలో మాజీ సంస్థానాధీశులు గొప్ప రాజకీయ అవగాహనను ప్రదర్శించారని వారిలో కొందరు ఇప్పుడుకూడా సదవగాహనను ప్రదర్శించారని ఆమె అన్నారు

రాజరిక వ్యవస్థను ఇతర దేశాలలో హింసాయుత పద్ధతులలో మార్చారని, మనదేశంలో నెత్తురుతోడు కులత్వం: అటువంటి తనంకూడా ఉన్నాయని ప్రజల తోడ్పాటుతో వాటిని నిర్మూలించడానికి ప్రయత్నిస్తున్నామని ఆమె అన్నారు

ఇవి పట్టణను బట్టికాకుండా పతిపాదిత సౌమర్థ్యాన్ను బట్టి మనతకు గుర్తింపు లభించే రోజులని. మార్పును కోరడమే గొప్ప హక్కు అని. పతివ్యక్తి స్వతంత్ర భారత పౌరుడు కావడం, ప్రజాస్వామిక వాది కావడం గొప్ప హక్కు అని ఒకరు అందరికంటే గొప్పవారు మరొకరు అందరికంటే హీనమైనవారుఅనేదేమీలేదని ప్రధాని అన్నారు

సమసమాజాన్ని నిర్మించడానికి ప్రయత్నిస్తున్నాం ఇందా విషయం సాధించలేక పోయాం. ఒక్కొక్క అడుగే ముందుకు వేసూ సాగిపోతున్నాం. అనేక అన్యాయాలను అసమానత్వాలను నెమ్మదిగా తొలగించడానికి ప్రయత్నిస్తున్నాం అని ప్రధాని అన్నారు.

పనవీరసైనికులు అపరిమితమైన ధైర్య సాహసాలతో దేశసమగ్రతను, మనదేశానికి ప్రియతమమైన మూల్యాలను పరిరక్షించడానికి పోరాడుతున్నారని ప్రధాని అన్నారు

యుద్ధం మహా విపత్కరమైనదే; అయినా అది గొప్ప సోదర భావాన్ని కలిగిస్తుంది తుపాకులు తూటాలు, కత్తులు, కటారులు మహారాజులు, మర్యాదహీనులు అనే భేదభావాన్ని పాటించడం దేశరక్షణ కోసం పోరాడుతున్న వారిలో కులం, మతం, పట్టుకనుబట్టితారతమ్యాలు ఉండవు వారిలోరాజకుటుంబాలలో పుట్టిన వారున్నారు సామాన్యుల ఇళ్ళలో పుట్టిన వారున్నారు అని ఆమె వివరించారు

రాజరికాల రద్దు సమస్యను ఎన్నికలలో పార్టీ కార్యక్రమం రూపంలోప్రజల ముందు పుంచి వారి ఆమోదం పొందడం జరిగిందని, వర్తలకిచ్చిన హామీలను పురస్కరించుకొనే ఈ బిల్లు పర్యవేశపెడుతున్నామని ఆమె అన్నారు

శ్రీ నిరంజనవర్మ (జనసంఘ్) బిల్లును వ్యతిరేకించలేదు కాని ప్రభుత్వం తొందర పడి చర్య తీసుకున్నదన్నారు

శ్రీ దయాభాయిపటేల్ (స్వ) ప్రభుత్వం మాజీ సంస్థానాధీపులకు చేసిన వాగ్దానాలను ఉల్లంఘించినదన్న కారణాన్ని బిల్లును వ్యతిరేకించారు

శ్రీ విఠల్‌గాడ్గిల్ (అ కాం) వాగ్దానాలకు కాలదోషం పట్టిపోయినదన్నారు.

శ్రీ నూరిజ్ వ్రసాద్ అనలు వాగ్దానాలు చేయడమే తప్పన్నారు సవ్యపరిహారం చెల్లించనక్కర కూడా లేదన్నారు

శ్రీ అబ్బరశీఖాన్ (అ కాం) మాజీ సంస్థానాధీపుల బాధలు, వారిపై ఆధారపడి బ్రతుకుతున్నవారి గురించి ప్రభుత్వం ఆలోచించాలన్నారు

శ్రీ నిరేన్‌ఘోష్ (సి పి ఐ ఎం.) ఇప్పటికీ బాలాలాభం గడిచినపోయినదని అయినా బిల్లుపాక్షిక వర్గీయత్వం మాత్రమేనని అన్నారు

శ్రీ శివప్రసాదం (డి ఎం. కె) మాజీ సంస్థానాధీపులకు సవ్యపరిహారం చెల్లించనక్కరలేదన్నారు

శ్రీ అహమదలీ (ముస్లిం లీగ్) మాజీ సంస్థానాధిపతులకు ఆశలకు జీవన భృతి ఇవ్వాలన్నారు

శ్రీ ఎ వి. జెస్. (అ కాం) శ్రీనావల్ కిషోర్ (స్వ కాం) ఇరవై వేలకు లోపు భరణం పొందుతున్న వారికి రక్షణ ఉండాలన్నారు.

న్యాయశాఖ మంత్రి శ్రీ హెచ్ ఆర్. గోఖలే చర్చకు సమాధానమిస్తూ సవ్యపరిహారం చెల్లింపునకు బిల్లులో అస్కారంలేదని చిన్న చిన్న సంస్థానాధీపులను దృష్టిలో పెట్టుకొని ఈ విషయాన్నిగురించి ప్రభుత్వం ఆలోచిస్తున్నదని అన్నారు

పరిశ్రమలు, సరుకుల భీమా బిల్లులకు రాజ్యసభ ఆమోదం

న్యూఢిల్లీ, డిసెంబర్ 9 (యుఎన్ఐ)

ప్రస్తుత అత్యవసర పరిస్థితిలో శత్రుపురాదులవల్ల పరిశ్రమలకు సరుకుల నష్టం కలిగే అవకాశముండనందున వానికి భీమా సౌకర్యాన్ని కలిగించడానికి ఉద్దేశించిన రెండు బిల్లులను నేడు రాజ్యసభ ఆమోదించినది.

భారత దేశాన్ని 'దుర్మార్గమణదారు' అనలేదు

అమెరికన్ అధికారుల సంజాయిషీ

వాషింగ్టన్ డిసెంబర్ 9 (పిటి)

భారత-అమెరికా సంబంధాలు విషమించడంగురించి అమెరికా పక్షంగం ఆందోళన చెందుతున్నది. భారతదేశాన్ని దుర్మార్గమణదారుగా ఆరోపించే ప్రతిపాదనకు చేసున్నది అయితే తుర్పు, బెంగాల్‌లో భారతదళాల ప్రవేశం మాత్రం సమర్థనీయం కాదని వాదిస్తున్నారు

దుర్మార్గమణదారుగా పేర్కొనవలసిందని ఐక్యరాజ్యసమితిలో తాము కోరలేదన్న విషయాన్ని అమెరికా విదేశాంగశాఖ అధికార ప్రతినిధి నిన్న ఉదహరించారు

భారతదేశమే దుర్మార్గమణదారు అని "అమెరికన్ రాయబారి జార్జిబుష్ గతవారం రెండు సందర్భాలలో స్పష్టంగా విలేకరుల గోష్ఠిలో పత్రికలవారు

బుష్ పత్రికలవారిని వెంటనే వాషింగ్టన్‌లోని అధికారులు ప్రభుత్వ వైఖరికి దానికి వ్యత్యాసమున్నట్లు వ్యక్తపరుచుగా పత్రికలు అయినా అపోహలు ప్రబలంగానే ఉన్నాయి భారతదేశాన్ని గురించిన ప్రసావనల్లో దుర్మార్గమణ, దుర్మార్గమణదారు అనే మాటలు రాకుండా వారు జాగ్రత్త పడుతున్నారు

అమెరికా అధ్యక్షుని ప్రత్యేక సలహాదారు అయిన ఉన్నతాధికారి పత్రికా పత్రికలతో మాట్లాడుతూ. దుర్మార్గమణదారు అనేపదం అమెరికా ప్రభుత్వం ఉపయోగించనేలేదని అన్నారు

అయితే భారతదేశం జరిపినదాడిని తమ ప్రభుత్వంముందు ఊహించనేలేదని. అదాడి సమర్థనీయంకాదనీ ఆ యన అన్నారు (అన్నతాధికారి. సహోదరుడు హెన్రీకిసింజర్ మిషన్ పురోగమించకపోవడం కాదని న్యూఢిల్లీలోని అమెరికన్ విలేకరి ఒకరు పట్టుపట్టారు

భారత ప్రభుత్వ బలాల చర్యను పర్యవేక్షించడానికి "దుర్మార్గమణ" అనే పదాన్ని వినియోగించడానికి ప్రభుత్వం ఎవరికీ అనుమతి ఇవ్వలేదని ఆయన అన్నారు

శాంతియుత పరిష్కారానికి అవకాశం ఉన్న తరుణంలో భారత దేశం దాడి జరిపినదని అమెరికన్ అధికారి పత్రికా పత్రికలకు తెలియజేయడం, భారత ప్రభుత్వం దౌత్యాధికారులద్వారా నిర్ధారణచేసుకోవలసిన విషయాలను వత్తిడులకు ప్రకటించడం అభ్యంతరకరంగా భారతప్రభుత్వం భావించినది

అమెరికన్ రాయబారి జార్జిబుష్ పత్రికలకు అధ్యక్షుడు శ్రీ నిక్సన్‌కుగల భారత వ్యతిరేక ప్రవృత్తిని ప్రతిధ్వనిస్తున్నట్టు వలువుడు సెనేట్ సభ్యులు విమర్శించారు

అయితే అది నిజంకాదని విదేశాంగశాఖ వైట్‌హౌస్ అధికారులు వదేవదే చెప్పారు. వాస్తవికాంశాలను వివరించి వాటి ప్రాతిపదికపై వచ్చిన నిర్ధయాలను తెలపడమే తమ ఉద్దేశమనీ, భారతదేశ బలప్రయోగం సమర్థనీయంకాదన్నదే అలాంటి నిర్ధయాలలో ఒకటని వారుపేర్కొన్నారు

ఏమైనా భారత అమెరికన్ సంబంధాలు పూర్తిగా దెబ్బతిన్నాయని మాత్రం వారు ఒప్పుకొంటున్నారు

గత మార్చి 25నుండి ఉభయపక్షాలలో 100 వ్యాఖ్యలకుపైగా అమెరికా దౌత్యయత్నాలుజరిపినదనీ, కాబర్ మెటిలాస్కీ అన్నారు యుద్ధవిరమణకు విజ్ఞప్తి చేసినమిత తీర్మానించింది గనుక అమెరికా విరిగి దౌత్యయత్నాలు జరపలేకపోయిందని ఆయన అన్నారు

తూర్పు బెంగాల్‌లో రాజకీయ పరిష్కారం సాధించవలసిందిగా పాకిస్తాన్ ప్రభుత్వాన్ని అమెరికా కోరినదని ఆయన అన్నారు. బంగ్లాదేశ్‌తో సన్నిహిత సంబంధాలు ఉన్న దృష్ట్యా చర్చలకు బంగ్లా నాయకులను ఒప్పించవలసిందిగా భారతదేశాన్ని కోరామని ఆయన అన్నారు

"అంతకు ముందు తూర్పు బెం

సి. పి. డబ్ల్యు. డి. హైదరాబాదు

స్పెషల్ ఇంజనీరు (ఎలక్ట్రికల్) సెంట్రల్ ఎలక్ట్రికల్ డివిజన్, సి పి డబ్ల్యు డి 5-9-168 దాసెలోట్లు గన్ ఫౌండ్రి హైదరాబాద్-1 వారు భారతరాష్ట్రపతి తరుపున తేది 15-12-71 వరకు ఐ ఎస్ 4047-1000 నెంబరుకు భాయి పరచుచున్న టెండరు 240/250 వోల్టులు 15/16 ఆంప్స్ రబుల్ పోలీషులు సీల్ ఎన్క్లోజ్డ్ స్విచ్ ప్రంట్ ఆపరేటింగ్ డివైస్ బుల్ ప్రైస్ తోను నాన్ రివర్సబుల్ ఫ్యూజ్ కాంటాక్టర్ సిల్వర్ ప్లేటెడ్ కాంటాక్ట్స్ తోను ఫ్రంట్ ఇన్ - ఇన్ టర్లాకింగ్ అరేంజ్ మెంటు మరియు ఇంటర్లాకింగ్ డివైసింగ్ మెకానిజమ్ కొరకు కొటేషన్లు కోరుచున్నారు తక్కిన వివరములు పైన తెలిపిన అధికారి కార్యాలయము నందు పొందవచ్చును లేదా తేది 1-12-71 "ఇండియన్ ట్రేడ్ జర్నల్"లో చూడవచ్చును

davp_635_(1251)/71

పొలనురుగు అడవులలో గార్డును గాయపరచిన ఎలుగు బంటి

(ఆంధ్రభూమి విలేకరి)

భద్రాచలం, డిసెంబర్ 9

శ్రీ అబ్బన్న అనే పారెస్టుగార్డు యిచ్చటకు సమారు 12 మైళ్ళ దూరంలో ఉన్న పాలచుడుగు రిజర్వు అడవులలో తనిఖీకెళ్లగా ఉడుగా ఒక ఎలుగు బంటి హఠాత్తుగా ఎదురుపడి ఆయనను గాయపరిచింది.

శరీరం మీద గాయములతో ఆయనను స్థానిక ప్రభుత్వ ఆసుపత్రిలో చేర్చారు పసుతం దెబ్బలనుండి కోలుకుంటూ ఉన్నాడు.

ఇటీవల ఇంతవరకు ఎలుగుబంటివల్ల గాయపడి స్థానిక ఆసుపత్రిలో చికిత్స పొందిన కేసులలో ఇది మూడవది.

ఈ పాంతంలో ఎలుగుబంటివల్ల ప్రమాదం ఎక్కువ అయింది ఏటికి గిరిజనులు అటవీశాఖ ఉద్యోగులు మృత్యువు గురిఅవుతున్నారు అందువల్ల అటవీశాఖ ఉద్యోగులకు రక్షణ దృష్ట్యా తుపాకులు సరఫరా చేయవలసిందిగా విజ్ఞప్తి చేసారు

యుద్ధవిరమణ సాధనకు అమెరికా యత్నాలు

ఐక్యరాజ్యసమితి డిసెంబర్ 9 (ఎపి)

భారత పాకిస్తాన్ పరస్పర యుద్ధం విరమింప చేయడానికి నేరుగాను, ఇతర దేశాలతోటి కలసి యత్నిస్తామని సమితిలోని అమెరికా ప్రతినిధి జార్జిబుష్ చెప్పారు

యుద్ధాన్ని విరమించి, సేనలను ఉపసంహరించుకోవాలనేది ప్రపంచాభిప్రాయమనే విషయాన్ని జనరల్ అసెంబ్లీ తీర్మానాన్నిబట్టి భారత పాకిస్తానీలు గుర్తిస్తారని ఇంకా ఆశిస్తున్నామనిబుష్ అన్నారు

జనరల్ అసెంబ్లీ తీర్మానం అమలుకు సంబంధించి గ్రహించవలసిన చర్యలపై సంప్రదింపులు సాగుతున్నాయని అయితే ఆ చర్యల గురించి కొత్త ప్రతిపాదనలేవీ రాలేదనీ, ఇప్పటికంతా తమకెట్టి ఆదేశం అందలేదనీ బుష్ చెప్పారు.

యుద్ధ విరమణ కోసం భద్రతామండలిలోను జనరల్ అసెంబ్లీలోను జరిపిన యత్నాల ఆచరణలో పరిచిన సూచన కనిపించడం లేదని సమితి ప్రతినిధులు అంతరంగికంగా అంగీకరించిన సమయంలో బుష్ పై విధంగా చెప్పారు

సోవియట్ వీటోలవల్ల భద్రతా మండలిలో ప్రతిస్పందిన నెలకొన్న అనంతరం ఆ సమస్యను జనరల్ అసెంబ్లీకి తీసుకు వెళ్ళవలసినదిగా నిక్సన్ తమను స్వయంగా ఆదేశించారని బుష్ చెప్పారు.

బంగ్లాదేశ్ గుర్తింపు పట్ల హర్షం : వికారాబాద్‌లో సభ

(ఆంధ్రభూమి విలేకరి)

వికారాబాద్, డిసెంబర్ 9

స్థానిక గాంధీపార్కులో గణతంత్ర బంగ్లాదేశ్ గుర్తింపుపట్ల హర్షం ప్రకటించడానికై హైదరాబాద్ జిలాపరిషత్ అధ్యక్షుడు శ్రీ ఎమ్. లింగారెడ్డి అధ్యక్షతన నిన్న బహిరంగ సమావేశం జరిగింది

ప్రజలు పన్ను ధన రూపంలో జాతీయ రక్షణనిధికి విరాళంగా సమర్పించాలని అధ్యక్షోపన్యాసంలో శ్రీ లింగారెడ్డి ప్రజానీకానికి విజ్ఞప్తి చేసారు గణతంత్ర బంగ్లాదేశ్ గుర్తింపుపట్ల ఆయన తమ హర్షం ప్రకటించారు. యాహ్యాఖాన్ బంగ్లాదేశ్‌పై జరిపే రాక్షస కృత్యాలు నియంతృత్వాన్ని ఆయన తమ నిరసన తెలియ చేసారు

బంగ్లాదేశ్ విషయంలో పదాని ఇందిరాగాంధీ సాహసకార్యానికి భేషజసమరంలో మన జవాన్లు ధైర్య సాహసాలతో పోరాడుతున్నందుకు రాష్ట్ర సాంఘిక సంక్షేమశాఖ మంత్రి శ్రీ అరిగె రామస్వామి తమ ప్రసంగంలో అభినందించారు

పక్షపాతంతో ఆయుధ సామగ్రి పాకిస్తాన్‌కు అందజేస్తూ ప్రస్తుత పరిస్థితులలో భారతదేశానికి ఆర్థిక సహాయాన్ని నిలిపివేసినట్లు అమెరికా ప్రకటించినందుకు న్యాయవాది శ్రీ కె. రామారావు నిశితంగా విమర్శించారు

అకారణంగా పాకిస్తాన్ భారతదేశంపై దుర్మార్గమైన దాడి చేసిందనీ ఈ సమయంలో ప్రజలు సర్వస్వం త్యాగం చేయడానికి సిద్ధపడాలని వికారాబాద్ పంచాయతి సమితి అధ్యక్షుడు శ్రీ కె. ప్రభాకర్ రెడ్డి అర్థమిస్తు శ్రీ మార్గం విశ్వనాథం తమ ప్రసంగంలో విజ్ఞప్తి చేసారు

సర్పంచ్ శ్రీ సి. విశ్వనాథం జాతీయ రక్షణనిధికి పంపగా వికారాబాద్ ప్రజల పక్షాన 8 వేల రూపాయలు ప్రకటించారు ప్రజలు ఇంకా అధికంగా విరాళాలు ఇవ్వాలని విజ్ఞప్తి చేసారు

ప్రధాని ఇందిరాగాంధీ చర్యలవల్ల తమ సంపూర్ణ సహకారం తెలియచేస్తూ తీర్మానం ఆమోదించారు సరిహద్దులలో పోరాటంలో భారత జవాన్లు చూపుతున్న ధైర్య సాహసాలకు తమ హర్షాన్ని ఆ తీర్మానంలో వ్యక్తం చేసారు. భారత మూలాన్ ప్రభుత్వాలు గణతంత్ర బంగ్లాదేశ్‌ను గుర్తించినందుకై తీర్మానంలో అభినందించారు.

అంతకు ముందు ప్రజలు విద్యార్థులు అధికార అనధికారులు ఊరేగింపు జరిపారు

శ్రీయుతులు నత్యనారాయణరావు తిరుమల్ల, హరిజన నాయకుడు దేవదాస్, కళాశాల అధ్యాపకుడు గోవిందరెడ్డి, విద్యార్థి సంఘం కార్యదర్శి మొగులయ్య, కుమారి బాగమణి ప్రభృతులు ప్రసంగించారు

శ్రీ ప్రభాకర్ వందన సమర్పణ చేసారు

"ఇందిరా బ్రిగేడ్" ఏర్పాటుకు యువజన కాంగ్రెస్ నిర్ణయం

పౌరరక్షణ కృషిలో తోడ్పాటు

హైదరాబాద్ డిసెంబర్ 9

ప్రస్తుత అత్యవసర పరిస్థితిలో పౌరరక్షణకు అవసరమైన రక్షణాన్ని ఇవ్వదలచిన వారిపేర్లను నమోదు చేసుకొనడానికి రక్షణ సేకరించడానికి ఆంధ్రప్రదేశ్ యువజన కాంగ్రెస్ కార్యకర్తలు ముందుకు రావాలని ముఖ్యమంత్రి శ్రీ పి.వి నరసింహారావు సలహా ఇచ్చారు ఈ సమావేశానికి ఎ పి సి సి ప్రధాన కార్యదర్శులు కాట్టం శ్రీ రామమూర్తి జైపాల్ రెడ్డి హాజరయినారు

రాష్ట్రంలోని జిల్లాలన్నింటిలో రక్షణను సేకరించడానికి దళాలు పెరుగకుండా నిరోధించడానికి దళాల ఏర్పాటుకు బంగ్లాదేశ్ పై ప్రభుత్వం అనుసరిస్తున్న విధానానికి మద్దతుగా జిల్లాలలో సభలు సమావేశాలు ఏర్పాటు చేయడానికి యువజన కాంగ్రెస్ కార్యవర్గం నిర్ణయించినది పౌర రక్షణ అవసరాలకై "ఇందిరా బ్రిగేడ్"ను ఏర్పాటు చేయడానికి కూడా ఈ కార్యవర్గం నిర్ణయించినది ఈ బ్రిగేడుకు ఆర్. ఎం వనోహర్‌ను కమాండెంట్‌గా ఏర్పాటు చేశారు "ఇందిరా బ్రిగేడ్" వాలంటీర్లకు ప్రథమచికిత్సా, మంటలు ఆర్పడం, ప్రాణరక్షణలో శిక్షణ ఇస్తారు.

సరిహద్దు ప్రాంతాలలో ప్రతి కొనుగోలునకై కేంద్రం ఆదేశం

న్యూఢిల్లీ, డిసెంబర్ 9 (పిటిఐ)

పంజాబ్ హర్యానా, రాజస్థాన్ సరిహద్దు ప్రాంతాలలో లభ్యమయే ప్రతి గింజనీ ఇప్పుడున్న ప్రతిపంటలతోనూ, రైతులకు మామూలుగా లాభదాయకమైన ధరలకు పూర్తిగా కొనుగోలు చేయాలని కేంద్ర ప్రభుత్వం కాటన్‌కార్పొరేషన్‌కు ఆదేశాలు అందజేసిందని విదేశ వాణిజ్య శాఖమంత్రి శ్రీ ఎల్. ఎన్. మిశ్రా నేడు తన మంత్రిత్వశాఖకు చెందిన పార్లమెంటరీ సలహా సంఘం సమావేశంలో తెలియ జేశారు

హోమియోజి ప్రొడక్టులు

ఐ డ్రాప్స్

కంటి వ్యాధుల నివారణకు నవీకృత ఆయుర్వేద ఔషధం

nirmal EYE DROPS

సం పందించండి

భారత్ ఆప్టీషియన్

స్టేషన్‌రోడ్ సికింద్రాబాద్ ఫోన్:75918

సుప్రసిద్ధ మందుల షాపులలో లభించును.

(H.A

12-12-71 ఆదివారం ఉదయం 10.00 గంటలకు

విఠల్‌వాడి, నారాయణగూడ హైదరాబాద్‌లో

ఆఖరు వేలం

రెండంతస్తుల ఇల్లు నెం: 8-5-280 సు. ది 282వరకు అన్నిసౌకర్యాలు కలిగి ప్రుంది నెలకు రు: 220 కిరాయి వచ్చునట్టి ఇల్లు

ఎస్టేట్ (సేల్స్) కార్పొరేషన్ లిమిటెడ్

న్యూ ప్యాలెస్ లాడ్జిలోపల మోజంజాహి మార్కెట్ హైదరాబాద్: ఫోన్: 51691

(Khas ji Sons)

బంగ్లా రిపబ్లిక్‌కు వినోబాజీ సందేశములు

పౌనార్ డిసెంబర్ (పిటిఐ)

బంగ్లాదేశ్ గణతంత్ర రిపబ్లిక్‌కు నవోదయనాయకుడు ఆచార్య వినోబాభావే నిన్న తమ ఆశీస్సులు అందించారు

పత్రికా విలేకరుల వద్దకు సమాధానమిస్తూ తాము ఆదేశమంగా పాదయాత్ర చేశామని బంగ్లాదేశ్ అంటే తమకు చాలా ఇష్టమని వినోబాభావే తెలిపారు

శరణార్థులకు సహాయం అపివేత

సమితి అధికార ప్రకటన

ఐక్యరాజ్యసమితి డిసెంబర్ 9 (యు పి ఐ)

భారతదేశంలోని బంగ్లాదేశ్ శరణార్థులకు "అయిష్టంగానే సహాయం నిలిపివేయవలసివచ్చినదనీ, ఆ పదార్థాలను కలకత్తా పోర్టుకు వచ్చునా మరి ఐక్యరాజ్యసమితికి చెందిన శరణార్థుల సహాయక కార్యక్రమ పోషకులనే నిన్న ప్రకటించారు

పాక్ సేనాని జీప్ మన బలాల వైపగం

కలకత్తా డిసెంబర్ 9 (పిటిఐ)

రంగపూర్-దినాజ్‌పూర్ రంగంలో నిన్న జరిగిన ఒక యుద్ధంలో పాకిస్తాన్ 16వ పదాతి బలగాల విభాగ ప్రధాన సేనాని ఉపయోగించే జీపొకటి మన బలాలపట్టుకొన్నాయి దానిపై ఆయన పతాకం అడ్డదారి చిహ్నాలు ఉన్నాయి ఆయన బలాలపై విచక్షణ పొయిందని చెప్పుతూ అయిదుగురు జీపులు పెక్కుమంది యోధులు మన వశమైనవి.

స్వాధీనంతో ఆఖరు వేలం

రేపు ఉదయం 10.00 గంటలకు నా ఎస్టేట్ గుర్రపెడంది వద్ద కరీంగనగర్ మున్సిపల్ నెం: 11.6-41లో పబ్లిక్ వేలం, నోటీసులు పనిచేయును.

వివరాలకు

సుప్రీమ్ ఆక్షనీర్స్ (రిజిస్టర్డ్)

మెయిన్‌రోడ్ అంబర్‌పేట్, హైదరాబాద్-1

(IZRA)

వైశ్య బ్యాంకిలో మీ డబ్బు అంటే

ఘల్ ఘల్ మంటూ మీ రూపాయి సంపుతుంది మీ జేబంతా

91 రోజుల నుండి 6 నెలల లోపుగ	సంవత్సరానికి	4.3/4%
6 నెలల నుండి 9 నెలల లోపుగ	,,	5.1/2%
9 నెలల నుండి 12 నెలల లోపుగ	,,	5.3/4%
1 సంవత్సరమునుండి 2 సంవత్సరముల లోపుగ	,,	6.1/2%
2 సంవత్సరముల నుండి 3 సంవత్సరముల వరకు	,,	7%
3 సంవత్సరముల పైన 5 సంవత్సరముల వరకు	,,	7.1/4%
5 సంవత్సరములకు పైన	,,	7.3/4%

1/2% సంవత్సరానికి అదనముగా పట్టి దేవదాయ, ధర్మాదాయ, విద్యా, వైద్య మరియు లాభము గడించని యువర సంఘ సంస్థల డిపాజిట్లుపైయివ్వబడును.

ది వైశ్య బ్యాంక్ లి.

స్థాపితం: 1930

ఆర్. ఓ. ఎచెన్యూ రోడ్, బెంగళూరు-2

యం.ఆర్. ఆర్య, చెర్మన్

వైశ్య బ్యాంకిలో మీ డబ్బు అంటే నిర్భయమైన భవిష్యత్తు

mchana-V8-P

Dobesive

THE RIGHT ANSWER TO YOUR...

Dobesive is the answer to all jointing problems at home or in industry. It is a powerful two-component epoxy adhesive, which gives a joint of unmatched strength.

Non-soluble in water and resistant to heat, humidity, solvents and acids, Dobesive joins virtually anything to anything—wood, metal, glass, asbestos, ivory, china, feather, cardboard, plastic etc.

Available in collapsible tube packings of 12, 40, 180 and 350 gram and industrial packings of 2 & 8 kg.

Dr. BECK & CO. (INDIA) LTD.

145, Bombay-Poona Road, Pimpri, Poona-18.

Use Dobesive on :

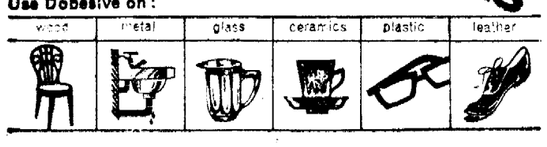

డిస్ట్రిబ్యూటర్లు:

ప్రాగ్నిస్ ఎంటర్ ప్రైజెస్ ఎ-3, కో ఆపరేటివ్ ఇండస్ట్రియల్ ఎస్టేట్ బాలానగర్ హైదరాబాద్-37 ఫోన్: 38418 * రాజా కామర్స్ ఇమారతు ఇండస్ట్రీస్ విజయవాడ-1 ఫోన్: 7165, * ఆర్ పి కెమికల్ 184 బాడీ పి దాదర్-1 ఫోన్ 28061 * బ్యూరావన్ ఎజన్సీస్ బ్యాంక్ ఆఫ్ ఇండియా బిల్డింగ్ 10 కంకెగూడ రోడ్ కోయంబత్తూరు-9 ఫోన్: 70221.

Tenderness, Warmth and Richness— that's what you get inside a DANI Blanket

Blankets that are soft and warm and beautiful are called DANI.

Made from finest quality imported material, DANI Woollen Blankets are available in a variety of sizes, designs and colours.

And remember the best thing about a DANI Woollen Blanket is its PRICE.

Dani Woollen Blankets

Within everybody's reach

DANI WOOLTEX CORPORATION

Mills: 158, C.S.T. Road, Kalina, Santacruz (East), BOMBAY-29. Tel: 531220

Office: Ganesh Wadi, Ganesh Bhuvan, BOMBAY-2. Tel: 310406/315026

JAISONS 1319

AGENTS :—

SHANTI RANKA AGENCIES 2096/97, Kylash Mansion Secunderabad.

DEALERS :

HANEEF BROS, 1862 Subhash Road, Secunderabad. * SAJJAD STORES, Madina Building, Hyderabad * HANDLOOM DARIE BHANDAR, Opp. Madina Building, Hyderabad-2 * SILK CORNER, 2342/1 R.P. Road, Secunderabad * KAMDAR TEXTILES, 3-4-136, Tobacco Bazar, Secunderabad-3 * GIRDHARI AGENCIES, 7-2-696/97, IIIrd Floor, Subhash Road Secunderabad-3 * JIVANJYOTI DYG & PTG. WORKS 4-5-257, Sultan Bazar, Hyderabad.

రాష్ట్ర సర్వోదయ కార్యకర్తలకు విజ్ఞప్తి

హైదరాబాద్, డిసెంబర్ 9

ప్రస్తుత సమయంలో దేశరక్షణకై ప్రాథమిక, కళా రాష్ట్ర స్థాయిలో సర్వోదయ కార్యకర్తలందరు ప్రభుత్వంతో సహకరించాలనీ, శాంతిభద్రతలు కాపాడడానికై శాంతి సేనలు ఏర్పాటుచేయాలనీ, ఉత్పత్తి పెంపొందడానికిగాను అనువైన వాతావరణం సృష్టించడంలో సహాయపడుతూ దళిత స్త్రీల రక్షణకై కృషిచేయాలనీ రాష్ట్రసర్వోదయ కార్యకర్తలకు కార్యదర్శి శ్రీ సి. వి. రావు పత్రికాప్రకటనలో విజ్ఞప్తి చేసారు.

డిసెంబరు 18న తెలంగాణ ప్రాంతీయ సంఘ చైర్మన్ ఎన్నిక

హైదరాబాద్ డిసెంబర్ 9 (యు ఎన్ ఐ)

శ్రీ పి. వి నరసింహారావు మంత్రివర్గంలో మంత్రిగానియుక్తులైన శ్రీ చొక్కారావుస్థానే తెలంగాణ ప్రాంతీయ సంఘానికి నూతన అధ్యక్షుని ఎన్నుకోవడానికి గవర్నరు ప్రాంతీయసంఘ సమావేశాన్ని ఈనెల 18న ఏర్పాటు చేశారు

ప్రస్తుతం ఉపాధ్యక్షుడుగా ఉన్న శ్రీ రాజమల్లు తాత్కాలిక అధ్యక్షుడుగా వ్యవహరిస్తున్నారు

కరీంనగర్‌లో నిరుద్యోగ సంఘం

(ఆంధ్రభూమి విలేకరి)

హుజూరాబాద్ డిసెంబర్ 9

హుజూరాబాద్‌లో జిల్లా కరీంనగర్ నిరుద్యోగ సంఘం అధ్యక్షుడు శ్రీ కె. రాజమణి అధ్యక్షతన జూనియర్ కాలేజి ఆవరణలో సమావేశం జరిగింది సంఘం కార్యవర్గానికి ఈ క్రింది వారు ఎన్నికైనారు.

అధ్యక్షుడు శ్రీ డి. వెంకన్న, ఉపాధ్యక్షుడు శ్రీ డి. మంగయ్య కార్యదర్శి శ్రీ ఎస్. రాజశేఖర్, సహాయకార్యదర్శి శ్రీ సి. తిరుపయ్య.

మరి 11మంది సభ్యులు.

వినోద్ ఖన్నా గురుదత్ ఫిలింస్ కంబైన్స్ 'మేమ్‌సాబ్' చిత్రంలో

23వ సంయుక్త వారం

బసంత్ - హైదరాబాద్

2-00 5-30, 9-00

దుర్గా-వరంగల్ నాగేశ్వర్-కొత్తగూడెం కృష్ణ-సంగారెడ్డి

నేడే మ॥ 1-30 ఆటతో విడుదల

నేటినుండి రోజూ 3 ఆటలు: 1-30, 5-40, 8-40.

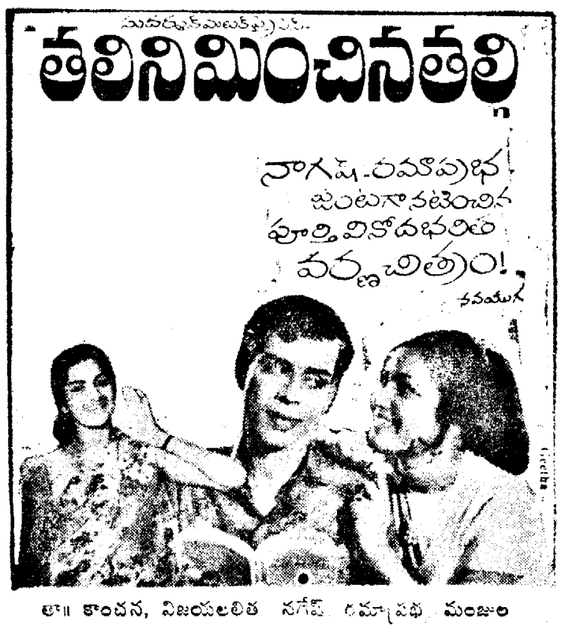

తా॥ కాంచన, విజయలలిత నాగేష్ రమాప్రభ మంజుల

దీపక్ - హైదరాబాద్

నవయుగ

నేటి నుండి ఆదివారం 12వ తేదీవరకు

రోజూ 4 ఆటలు: ఉ: 11.00, 2-30, 5-30, 8.45

నేడే ఉదయం 11.00 గం. విడుదల

వీనస్ పిక్చర్స్ సమర్పించు

"రఫ్ వాలా"

(ఈస్మన్‌కలర్)

దర్శకత్వం ఏ. సుబ్బారావు సంగీతం కళ్యాణ్‌జీ ఆనంద్‌జీ

ధర్మేంద్ర, లీనాచందావర్కర్, వినోద్‌ఖన్నా, ఎదనీశ్వరి, జగదీష్, రాజేష్ పాండే, శ్యామ్‌కుమార్, రాజ్‌కిషోర్, ప్రేమ్‌కుమార్.

రామకృష్ణ శరీ ఎమ్ ఎస్ | ఆశా లక్ష్మి | మినర్వా సికింద్రాబాద్ | కల్పన కరీంనగర్

అడ్వాన్స్ బుకింగ్

రామకృష్ణ: ఉ: 11-00 నుండి 1-00 గంటల సా: 4-00 నుండి 7-00 గంటల

ఇతర థియేటర్లలో అటల వేళల్లో

Printed by K. R. Pattabhirami B.A for the Proprietor of The Deccan Chronicle Press, 36, Sarojini Devi Road, Secunderabad. Managing Editor & Publisher K. R. Nandgopal, L.M.E.E. Editor: Gora Sastry

జలాంతర్గామి ధ్వంసం

(1వ పేజీ తరువాయి)

ప్రేలుడు విని చినది తీరికినదీ పాకిస్థాన్ ప్రాంతంనైతం దద్దరిలి నలభవనాల కిటికీ తలుపులు "దడదడ" కొట్టుకున్నాయని ఆయన చెప్పారు

ఆతరువాత అంతర్జాతీయ జలాలలోనుండి అన్వేషణ సాగిస్తుండగా నీటిలో తేలియాడుతున్న ఉపయోగించని పొరపాటు తాంత్రికాలు దొరికాయి. మరికొన్నిటిని అక్కడ జాలాలలో పడుకుపడ్డారు జాలాపరిధిలో కొనుండక అనాథ ఇక అన్వేషణ సాగలేదు దివరకు నిన్న తిరిగి అన్వేషణ సాగించగా ముగ్గురి మృతదేహాలు కూడా దొరికాయని ఆయన చెప్పారు

పాక్ నౌకాదళాధికారి కోటను ఖాలీ బుర్రవామాన్ నంతకం కలిపతాలను నీటిపై తేలుతూ దొరికిన పాకిస్థానీ పతాకానీ, పతికా విలేకరులకు వైస్‌అడ్మిరల్ చూపించారు

ఆ జలాంతర్గామిలోని 69 మంది ఉద్యోగులలోనూ ముగ్గురి మృతదేహాలే లభ్యమైనాయనీ, నావిక లాంఛనాలతో ఆ దేహాలను ఖననం చేసామనీ ఆయన చెప్పారు

1964వ సంవత్సరం జూన్‌నెలలో అమెరికన్లు అప్పిన ఆ జలాంతర్గామి మన నౌకాదళాధికారులకు ఆందోళన కారణమైనదనీ దివరకు అది నేడు "మన సంగీత శిక్షణమై"పడి ఉన్నదనీ ఆయన చెప్పారు

రక్షణమంత్రి ప్రధీకరణ

న్యూఢిల్లీ: పాకిస్థాన్ జలాంతర్గాములలో కెల్లా పెద్దదైన "హంగర్" జలాంతర్గామిని ఈనెల 3వ తేదీ రాత్రి విశాఖపట్టణం తీరంలో మన నౌకాదళం ముంచివేసిన సంఘటనకు రక్షణమంత్రి జగజీవన్‌రామ్ నేడు పార్లమెంటులో ప్రధీకరించారు

మరి నాలుగు పాక్ గన్‌బోట్ల ముంచివేత

రెండు వాణిజ్య నౌకల స్వాధీనం

విశాఖపట్టణం డిసెంబర్ 9 (యు ఎన్ ఐ)

మన తూర్పుతీర నౌకాదళ నౌకలు విమానాలు మరి నాలుగు పాకిస్థానీ గన్‌బోట్లను ముంచివేసాయని పైన అడ్మిరల్ కృష్ణన్ తెలిపారు

నేటి ఉదయం ఆ నాలుగు బోటు ముందుకు వెళ్లడానికి యత్నించినా మన నౌకలు నేలపైకి లాగి పిమ్మటి మన నౌకాదళం పెట్రోలింగ్ చేస్తూ కొనడానికి శత్రు నౌకకు చెందిన బాడు యత్నించలేదు దానితో ఆ నాలుగు గన్‌బోట్లను మన నౌకలు ముంచివేసాయి

మరి రెండు పాక్ వాణిజ్య నౌకలను కూడా మన దళాలు పశ్చిమదిక్కున్నది వాటిని మన నౌకా రేవుకు తీసుకు వస్తున్నారు.

తీరజలాలలో రాకపోకలపై నియంత్రణ పూర్తిగా మన నౌకలు విమానాల ఆధీనంలోకి వచ్చినదని ఆయన చెప్పారు

బారిసాల్‌లో కేంద్రీకృతమైన శత్రు సైనికులపైన ఇతర దళాలపైన మన నౌకాదళ విమానాలు తీవ్రంగా దాడులు జరిపాయి ఇంకా దాడులు జరుపుతున్నారు వివరాలు పూర్తిగా ఇంకా అందలేదని వైస్ అడ్మిరల్ చెప్పారు.

పాకిస్తాన్‌లో విద్యాసంస్థల మూసివేత

రావల్పిండి డిసెంబర్ 9 (ఎపి)

పాకిస్థాన్‌లోని అన్ని పాఠశాలలు విశ్వవిద్యాలయాలు మూసివేతకు పాక్ ప్రభుత్వం నేడు ఉత్తర్వు జారీచేసింది

ఉపాధ్యాయులను విద్యార్థులను పౌర రక్షణ కార్యకలాపాలకు ఉపయోగించ దలచినట్లు ప్రభుత్వం పత్రికలకు తెలిపింది.

ఈనెల 3వ తేదీ యుద్ధాన్ని ప్రారంభించినప్పటినుండి అనేక పాఠశాలలు పని చేయడంలేదు

క్రీడా భూమి

మాలతి వైద్యకు సివిల్ సర్వీసెస్ స్త్రీల బ్యాడ్మింటన్ టైటిల్

హైదరాబాద్ డిసెంబర్ 9 (యు ఎన్ ఐ)

అఖిలభారత సివిల్‌సర్వీసుల పదిలో బ్యాడ్మింటన్ స్త్రీల ఛాంపియన్‌షిప్‌ను మహారాష్ట్రకు చెందిన శ్రీమతి మాలతి వైద్య మూడవసారి నిలబెట్టుకున్నారు. నేడు జరిగిన సింగిల్స్ ఫైనల్స్‌లో శ్రీమతి మాలతి బొంబాయికు చెందిన కుమారి వైడ్‌ను 11-1 11-1, 11-0 స్కోర్లతో ఓడించారు

శ్రీమతి మాలతి కుమారి ఎస్ టాల్కర్‌లు డబుల్స్‌లో కుమారి వైడ్, కుమారి దేశపాండేలను 15-4, 15-3 స్కోర్లతో ఓడించారు

పురుషుల సింగిల్స్ ఛాంపియన్‌షిప్‌ను శేఖరకు చెందిన శ్రీ మురళీధరన్ నిలబెట్టుకున్నారు ఫైనల్స్‌లో ఆయన ఢిల్లీకి చెందిన శ్రీ జగదీశ్‌లాల్‌ను ఓడించారు

పురుషుల డబుల్స్‌లో శ్రీ మురళీధరన్ శ్రీమణికాంతన్ నాయర్‌లు, ఆంధ్రప్రదేశ్‌కు చెందిన శ్రీ మహబూబ్‌అలీ, మహమద్ నమ్‌ధానిలను 15-4, 15-9 స్కోర్లతో ఓడించారు

మిక్స్‌డ్ డబుల్స్‌లో శ్రీమతి మాలతి శ్రీనాథ్‌లు శ్రీమతి నరోజనీసింగ్ శ్రీమహబూబ్‌అలీలను 15-3 15-6 స్కోర్లతో ఓడించారు

మోమిన్‌పేట పరిసరాలలో దొంగతనాలు

(ఆంధ్రభూమి విలేకరి)

విశాఖపట్టణం, డిసెంబర్ 9

మోమిన్‌పేట పరిసరగ్రామాలలో దొంగతనాలు తరచుగా ఎక్కువయినాయి. ఇటీవల ఒకవారం రోజులలోగా ఏడుఇళ్ళకు తాళాలువగులగొట్టి కొనుపేట రూపాయల విలువైన నగలు, దుస్తులు, పాత్రపాత్రలు, ఆహారధాన్యాలు ఎత్తుకుపోయారు రెండు గ్రామాలు అపహరించారు

ఈ సందర్భంగా విశాఖపట్టణం పోలీసు వారు దుద్దారం గ్రామంలో బాలయ్య, సర్వయ్య, బాగయ్య, రామయ్య అనే 30 సంవత్సరాల మధ్యవయస్సుగల నలుగురిని నిర్బంధించి వారివద్దనుండి నగలు, దుస్తులు పాత్రలు, గొర్రెలు స్వాధీనపరచుకున్నారు

సాదర్ బజార్ హనుమాన్ దేవాలయం

హైదరాబాద్, డిసెంబర్ 9

సాదర్ బజార్‌లోని హనుమాన్ దేవాలయం కమిటీ కార్యవర్గ సమ్మేళనంగా ఆదివారం ఈ క్రింది వారిని ఎన్నుకున్నారు

గౌరవ అధ్యక్షులు: శ్రీ పి ఎస్ కృష్ణ అధ్యక్షులు: శ్రీ బి ఎస్ వెంకటస్వామి ఉపాధ్యక్షులు: శ్రీ వీరేందర్ కార్యదర్శి శ్రీ ఆర్ ఆర్ రాజేశ్వరరావు సంయుక్త కార్యదర్శి: శ్రీ వి వి కృష్ణ ఆర్గనైజింగ్ కార్యదర్శులు: వి వి మృత్యుంజయ శ్రీ ఎమ్ లక్ష్మీనారాయణ, కోశాధికారి: శ్రీ ఎమ్ నర్సింగ్‌రావ్ మరి 12 మంది సభ్యులు.

టి. ఎన్. కౌల్, పార్థసారథి నేడు న్యూయార్క్ ప్రయాణం

న్యూఢిల్లీ డిసెంబర్ 9 (పిటిఐ)

భారత ఉపఖండం లోని పరిస్థితిపై భద్రతామండలి సమితి జనరల్ ఎన్.టి. బరిపే చర్చలలో పాల్గొనడానికై విదేశాంగ శాఖ కార్యదర్శి టి ఎన్ కౌల్ నేడు న్యూయార్క్ వెళ్తున్నారు

ఈ తతు సమితిలో భారతశాశ్వత ప్రతినిధిగా ఉన్న జి పార్థసారథి కూడా సమితికి భారత ప్రతినిధివర్గ సభ్యునిగా వస్తున్నారు

ఆదివారమద్యే పక్షంలో భారత ఉపఖండంలోని రెండు దేశాలకు చెందిన భద్రతామండలి జనరల్ ఎన్.టి.బరిపే చర్చలలో పాల్గొనడానికి విదేశాంగ మంత్రి స్వరణ్‌సింగ్ కూడా న్యూయార్క్ వెళ్లేవుకాశంఉన్నది

బాలాజీ-మహీధరపాలెం

10 11 12 తారీఖులు

ఉదయం 11.00 గం

పెళ్లినాటిప్రమాణాలు

తా॥ ఎ నాగేశ్వరరావు జమున

ఎస్ వి రంగారావు రాజశ్రీ నరసమదారెడ్డి

సుదర్శన్-(ఎయిర్ కూలర్) హైదరాబాద్

10 11. 12 తారీఖులు

ఉదయం 11-00 గం ఆటలు

అన్నపూర్ణ

తా॥ జమున జగయ్య రేంగి గిరిజ

రమణారెడ్డి

స్త్రీలకు ప్రత్యేక రంగిత్రి 50 పై

2వ వారం

Ramakrishna 70mm Air Conditioned

విజయ సన్నివేశాలు హత్యలు, అద్భుత సాహస కృత్యాలతో ప్రేక్షకులనాకర్షిస్తున్న ఉత్తమ చిత్రం

"ది కిల్లర్ లైక్స్ క్యాండీ"

టెక్నికలర్ టెక్నిస్కోప్

రోజూ 3 ఆటలు: 2-45 5-45, 8-45

ఆదివారం ఉ: 11-45 గంటల ఆట

Prabhat

రోజూ ఉదయం 10-45 గం॥

శ్రీకృష్ణతులాభారం

ఎన్ టి రామారావు కృష్ణకుమారి. జయలలిత కాంతారావు

22వ సంయుక్త వారం

కోస్లా ఎంటర్‌ప్రైజెస్

"మేరాగావ్ మేరాదేష్"

(ఈస్మన్‌కలర్)

సంగీతం: లక్ష్మీకాంత్ ప్యారేలాల్

ఆషాపారేఖ్ ధర్మేంద్ర లక్ష్మీఛాయ వినోద్‌ఖన్నా, ఎయిర్

రోజూ 3 ఆటలు: 2-45 6-00, 9-00

వెంకటేశ-ఫోన్: 53722

ఎయిర్ కండిషన్డ్

—వింధే ఎంటర్‌ప్రైజెస్

8వ సంయుక్త వారం

కె ఆర్ విజయ్ వారి

పతంగా

(ఈస్మన్‌కలర్)

సంగీతం: శంకర్-జైకిషన్

శశికపూర్ విమి ఆషా పారిఖ్ లక్ష్మీఛాయ. ఎస్ రెహమాన్. రాజేంద్రనాథ్

2-45 6 00 9 00

అశోక్

హైదరాబాద్

—రసీదీ మహతా అండ్ కో రిలీజ్

3వ ఆఖరు వారం

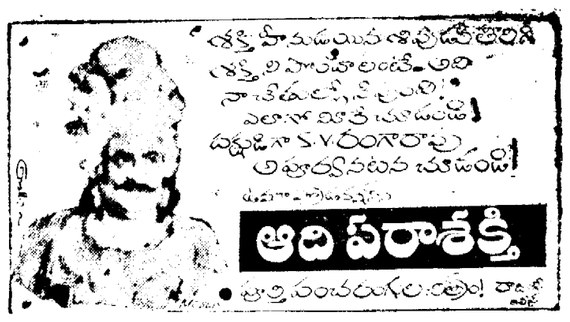

ఎన్ టి రామారావు విజయలలిత ఎస్ వరలక్ష్మి జగపతి బాబు కాంతారావు

వర్మిన జనాని గజేంద్ర

ఆటలు: 2-10. 5-30 8-30

సాగర్-హైదరాబాద్

6వ సంయుక్త వారం

రోజూ 3 ఆటలు: 2-00, 5-45. 9-00

బాలయ్య B.E
సమర్పణలో
అమృతాభినిమ్మా

చెల్లెలికాపురం

శ్రీమతి దర్శకత్వం: కె. విశ్వనాథ్ B.Sc

కథ బాలయ్య B.E. మాటలు గొల్లపూడి సంగీతం: కె.వి. మహాదేవన్

ఛాయాగ్రహణం: బి. విఠల్ రావు బి.ఎస్.సి. కళ: బి. జగన్నాథ్ పాటలు: దాశరథి, సి. నారాయణరెడ్డి

ప్రభాత్ హైదరాబాద్ | అలంకార్ సికింద్రాబాద్

లక్ష్మి వరంగల్ | హనుమాన్ మహబూబ్‌నగర్ | సుందర్ అమ్మవారిపేట

7వ సంయుక్తవారం

వెంకటేశ రీగల్ అప్సర ప్యారడైజ్

హైదరాబాద్ ఖైరతాబాద్ లాలీదర్వాజా సికింద్రాబాద్

1-30, 5-30, 8-30. 2-00, 5-30, 8-30.

శారద, హరనాథ్, గుమ్మడి. రాజనాల, జ్యోతిలక్ష్మి. విజయశ్రీ

డ్రమ్ బీట్‌ను మీరు విన్నారా?

కారవాన్ వస్తున్నది.

విక్రాంతి స్కైలైన్ కల్పన ఆషా

శుక్రవారం 17-12-71

నసీర్‌హుసేన్ విలియస్సు సమర్పించు

టి. వి. విలియస్సు

"కారవాన్"

(ఈస్టమన్ కలర్)

రచన, దర్శకత్వం: నసీర్‌హుసేన్

సంగీతం: ఆర్. డి. బర్మన్

నేరేట్స్, మజ్రూ, నిర్మాత: తాహిర్‌హుసేన్

ఆశాపరేఖ్, జితేంద్ర, అరుణాఇరాని, కృష్ణమెహతా. రవీందర్‌కపూర్, మానియర్ మహమూద్ హెలెన్.

నేటినుండి ఆదివారంవరకు రోజు 4 ఆటలు 12-00, 3-00, 6-00, 9-00

నేడే మధ్యాహ్నం 12-00 గంటలకు విడుదల

అడ్వాన్స్ బుకింగ్ జమరుద్ మ॥ 12-00 నుండి 2-00 గంటలు శాం ఆటం వేళలో

నితిన్ ఫిలిమ్స్

మన్ తేరా తన్ మేరా

(ఈస్మన్ కలర్)

రచన దర్శకత్వం బి. ఆర్. ఇషారా

సంగీతం సచిన్ జగ్‌మోహన్

రేహానా సులానా అనిల్ ధావన్. మోహన్‌కృష్ణ అజిత్ సేన్ జానెవస్కి.

కొత్త నటులు రామి, రుక్సాన, శత్రుఘ్ను సిన్హా

జమరుద్ హైదరాబాద్ | శాం హైదరాబాద్ | మనోహర్ సికింద్రాబాద్

ఎవర్‌గ్రీన్ ఫిలిం డిస్ట్రిబ్యూటర్స్